ÉCONOMORPHIE :

Les tendances qui transforment aujourd'hui en demain

AWCBC ACATC

Si vous deviez exprimer vos sentiments à l'égard de l'avenir sur un T-Shirt, que dirait-il ?

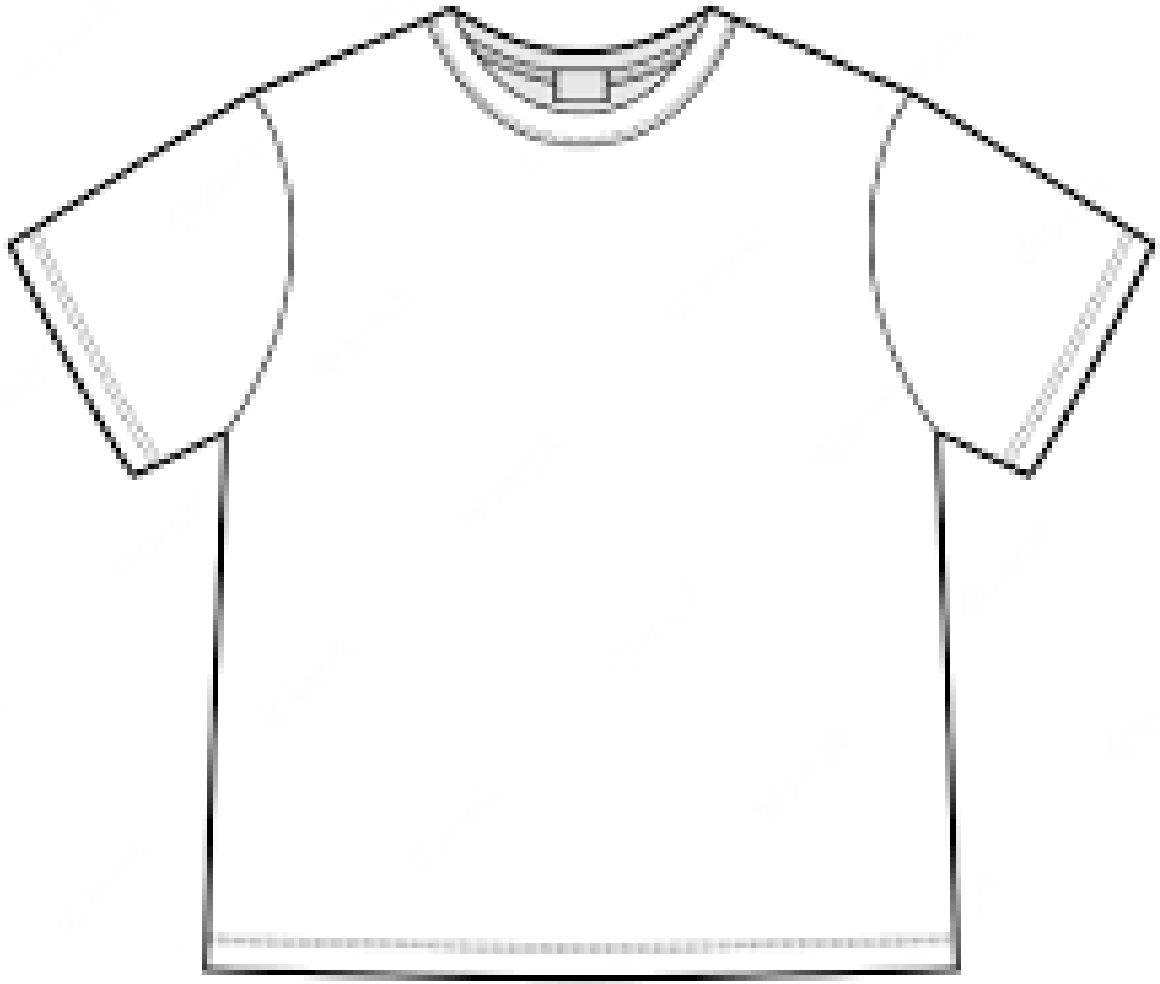

ÉTAT D'ESPRIT EN CROISSANCE

LES ERREURS M'AIDENT À APPRENDRE

LES COMMENTAIRES SONT PRÉCIEUX

JE M'AMÉLIORE AVEC LA PRATIQUE

EST-CE MON MEILLEUR TRAVAIL ?

JE NE VAIS PAS LÂCHER

ÉTAT D'ESPRIT FIXE

JE VEUX ÉVITER DE FAIRE DES ERREURS

JE NE SERAI JAMAIS AUSSI INTELLIGENT

JE SAIS MIEUX QUE TOUT LE MONDE

J'ABAN-DONNE

C'est assez suffisant

1.

ÉCONOMIE

Un atterrissage en douceur semble se produire

Il aurait ‘dû’ y avoir une récession

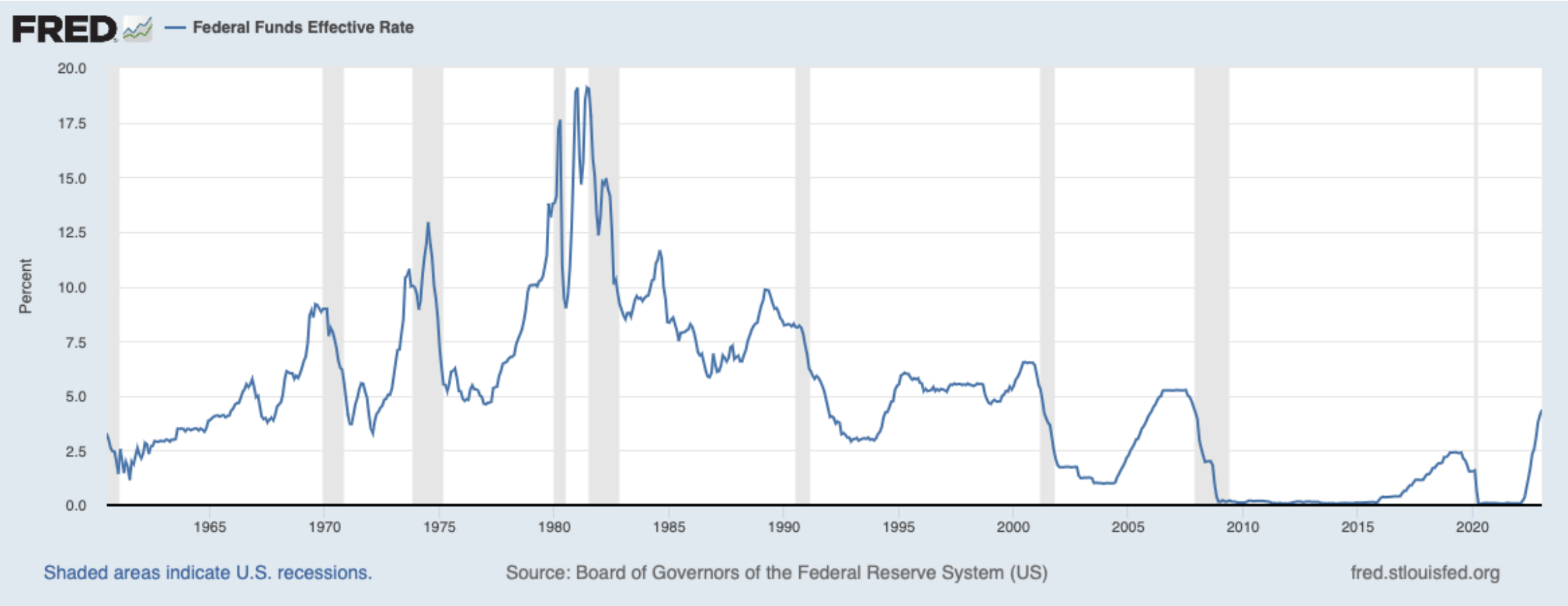

La croissance des États-Unis se poursuit

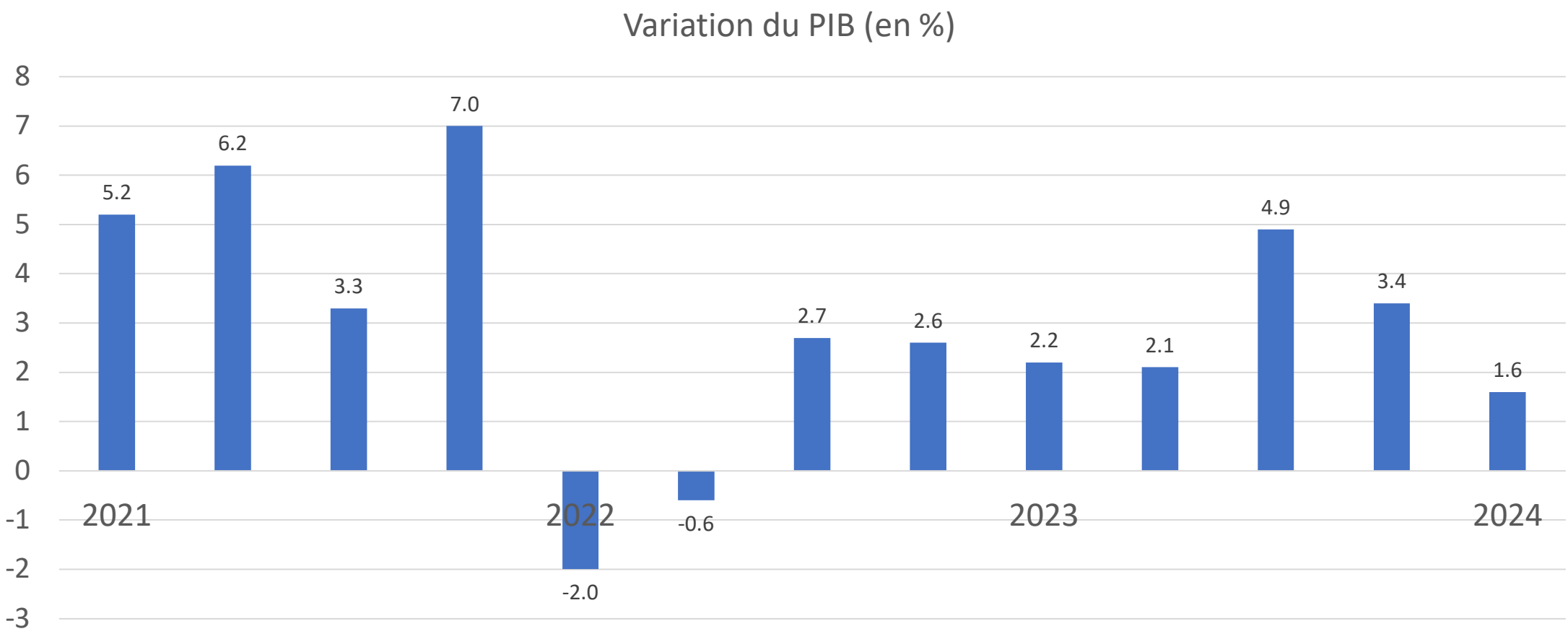

Source : Bureau of Economic Analysis

L'inflation est obstinément élevée

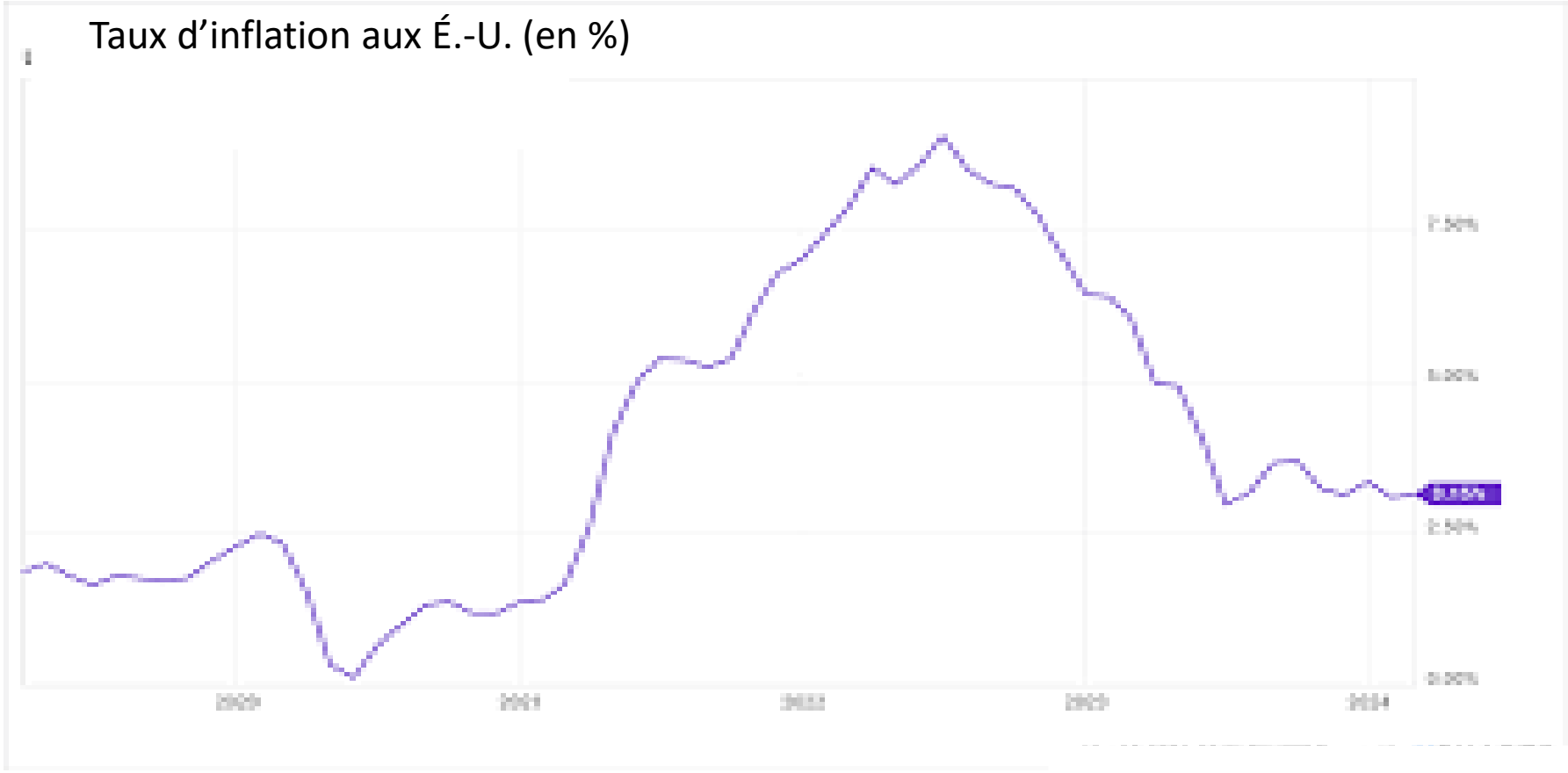

Source : U.S. Department of Commerce

C'est un dilemme pour la Réserve fédérale

L'inflation canadienne s'améliore un peu

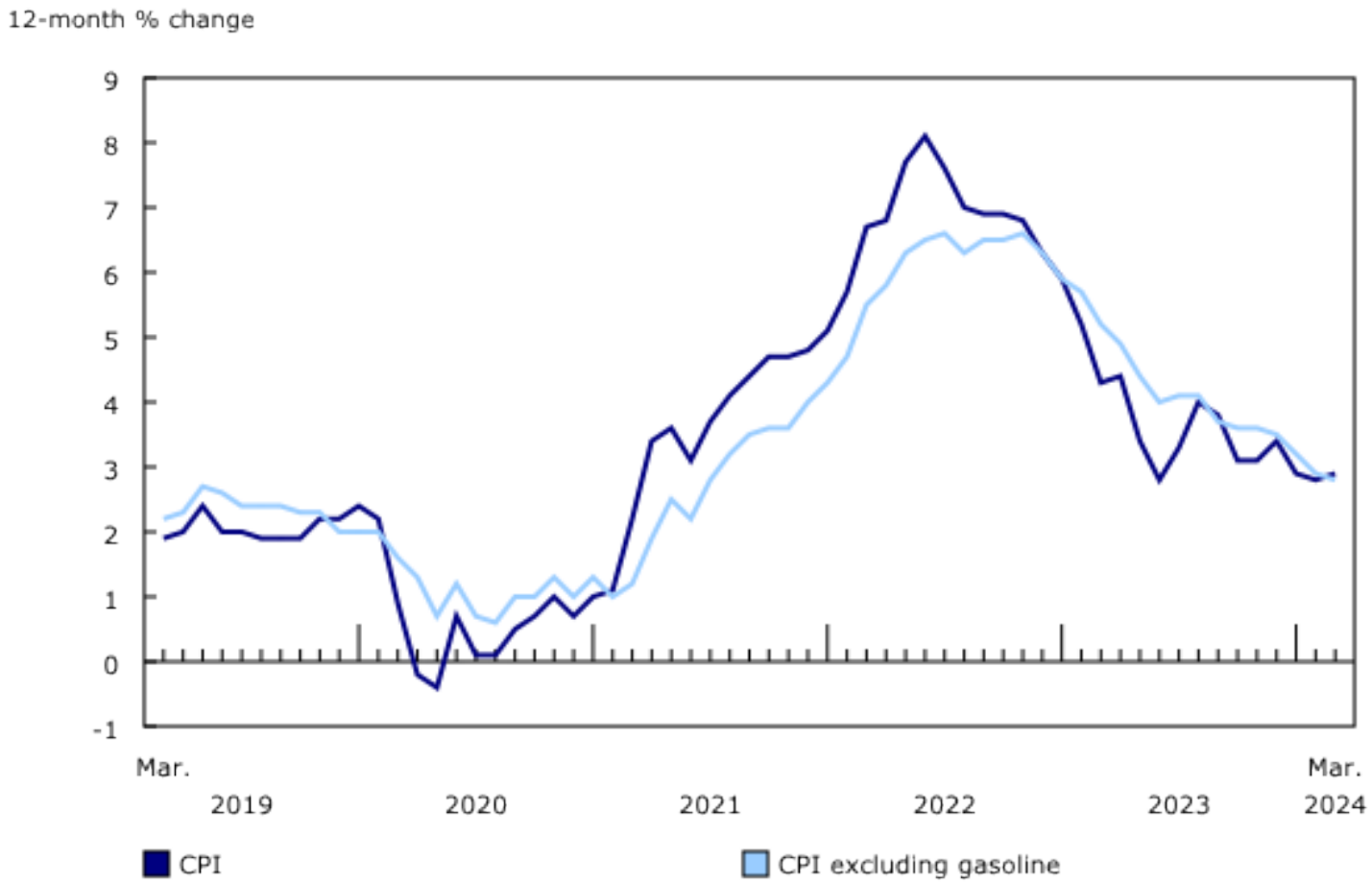

Source : Statistiques Canada

Le taux de chômage est peu à peu en hausse

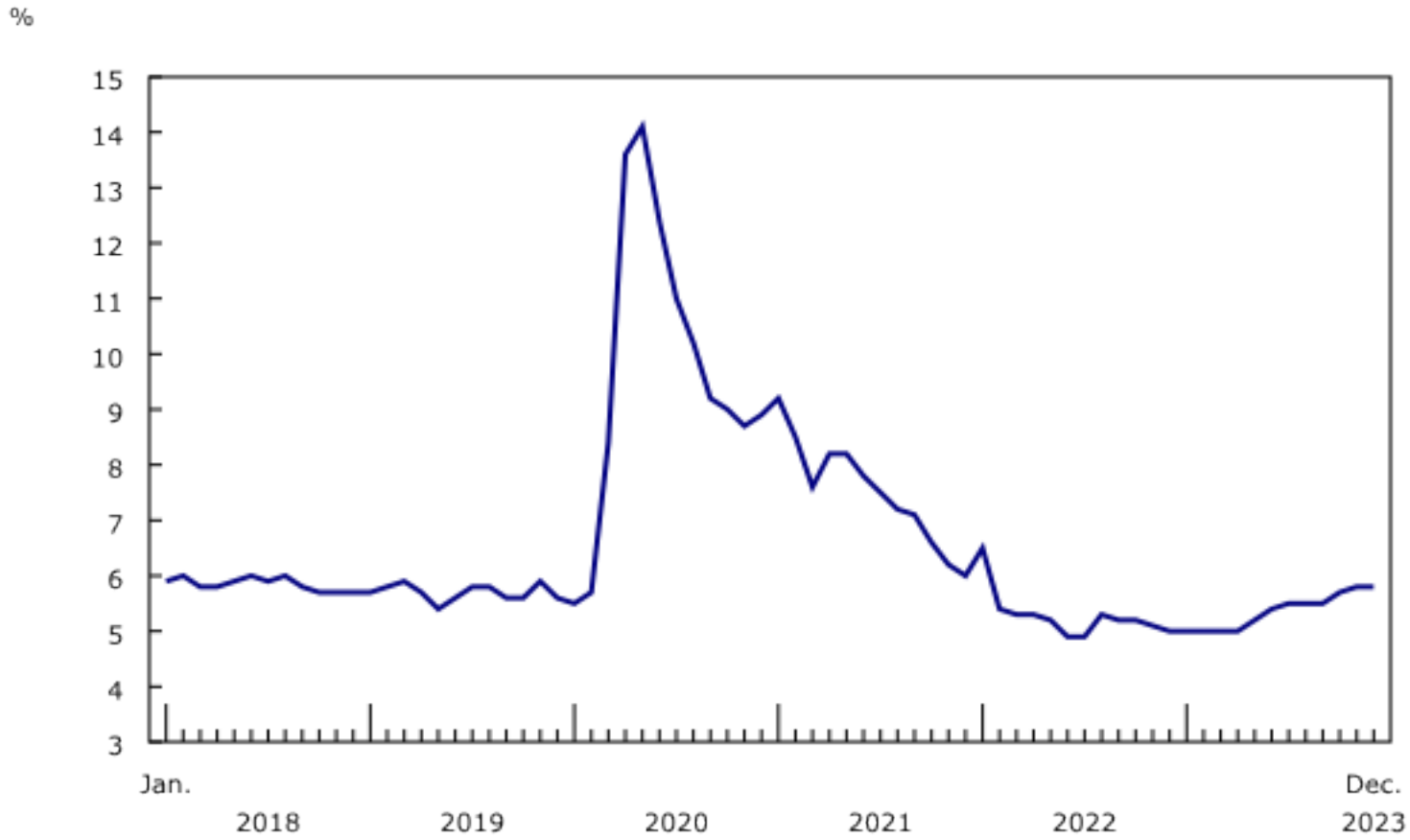

Source : Statistiques Canada

Le taux de croissance de la population est plus élevé que celui de l'emploi

Gains nets d'emplois mensuels, moyenne mobile sur trois mois, données mensuelles

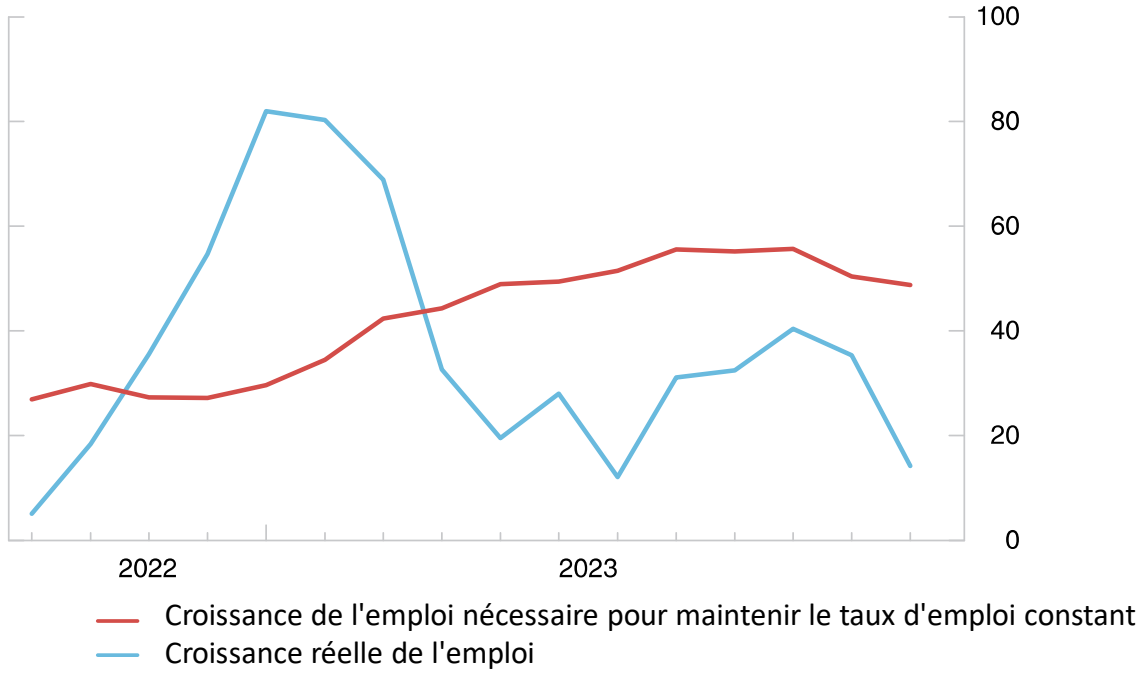

Note : *La croissance de l'emploi nécessaire pour maintenir le taux d'emploi constant* est calculée en multipliant la variation mensuelle nette de la taille de la population en âge de travailler dans le sondage sur la main-d'œuvre par le taux d'emploi du mois précédent.
Sources : Statistique Canada et calculs de la Banque du Canada :
Dernière observation : Décembre 2023

Les taux d'intérêt sont en suspens - pour l'instant

Taux d’intérêt directeur (en %)

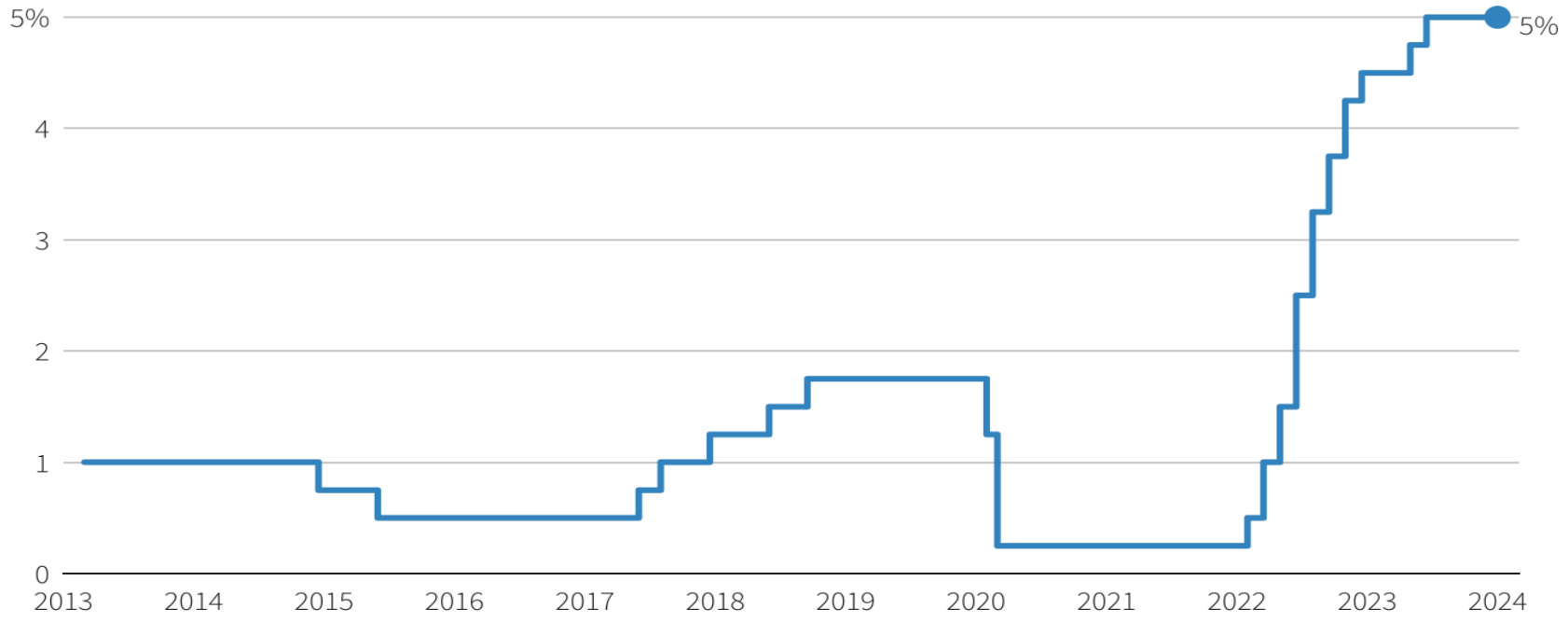

La croissance sera modérée à court terme

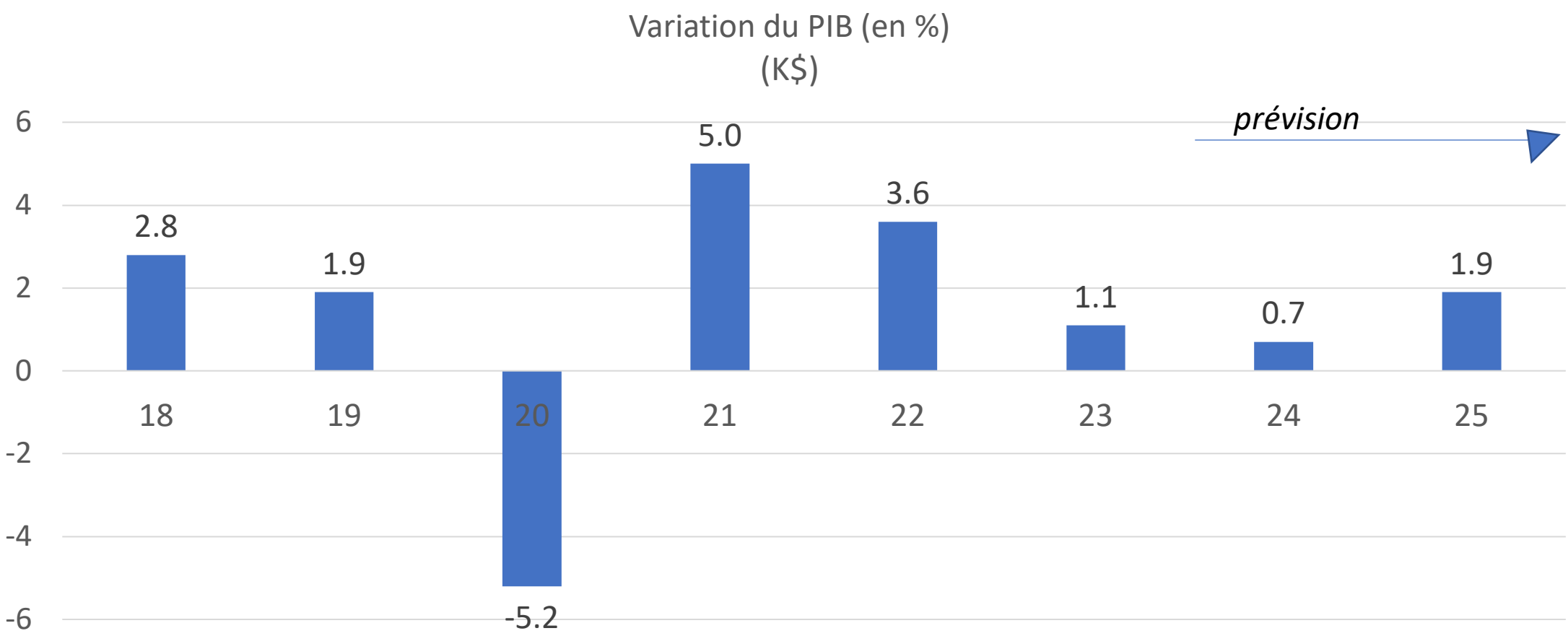

Source : Statistiques Canada, Ministère des finances (Budget 2024)

…et à long terme

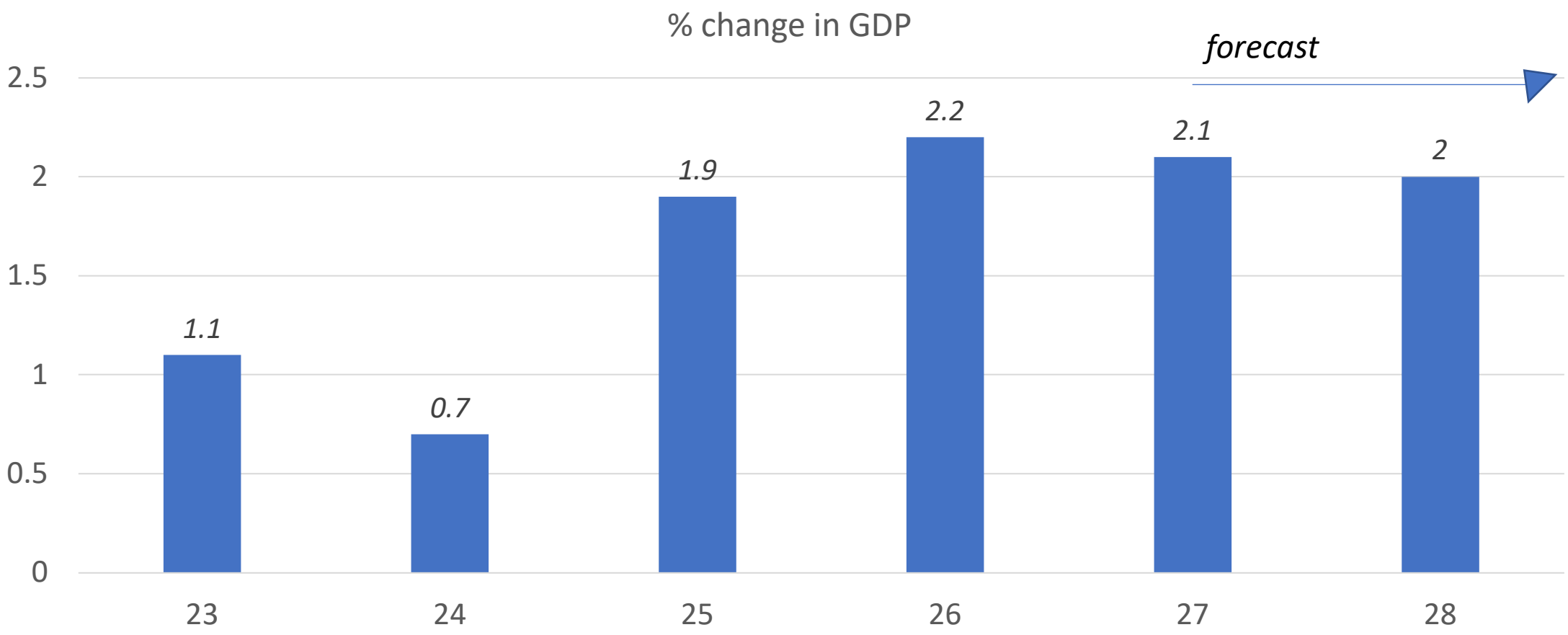

Source : Statistiques Canada, Ministère des finances (Budget 2024)

L'expansion sera déterminée par la population

Contribution à la croissance du PIB réel, données trimestrielles

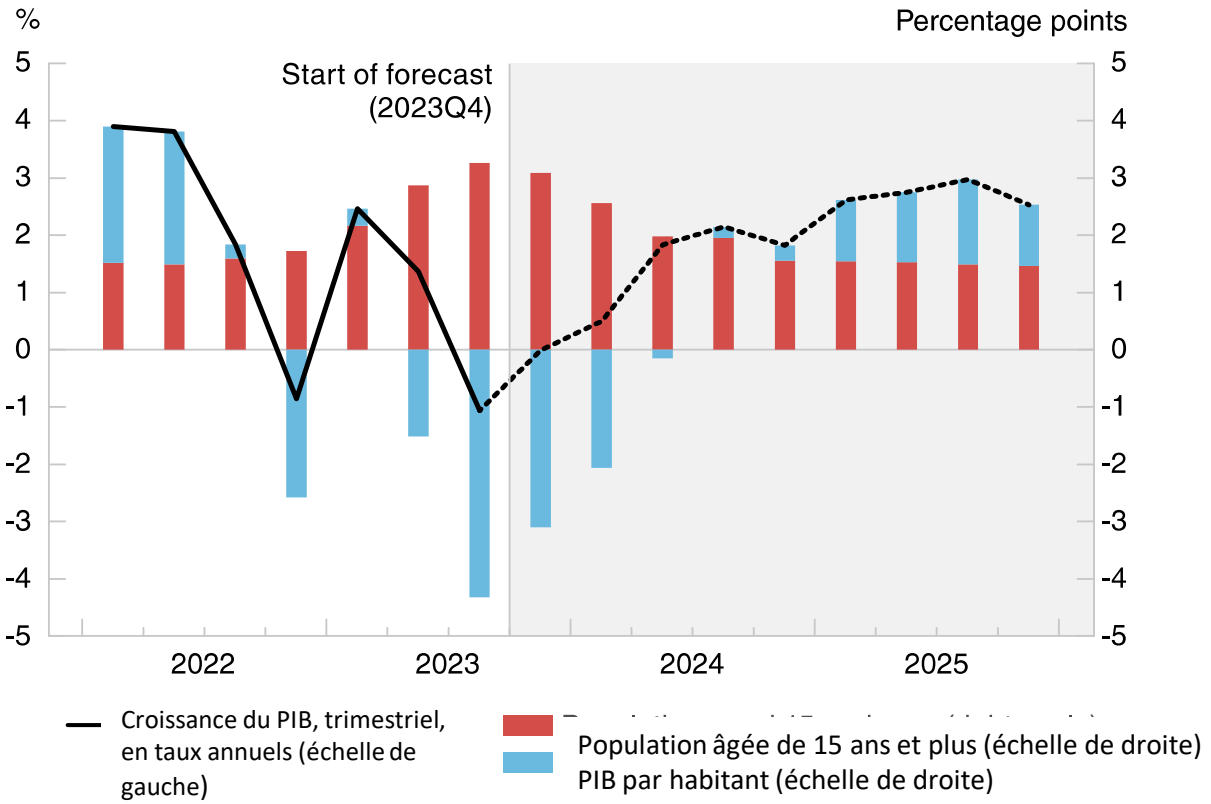

Note : Les données relatives à la population âgée de 15 ans et plus proviennent du sondage sur la main-d'œuvre.

Sources : Calculs, estimations et projections de Statistique Canada et de la Banque du Canada.

La dette publique est un problème

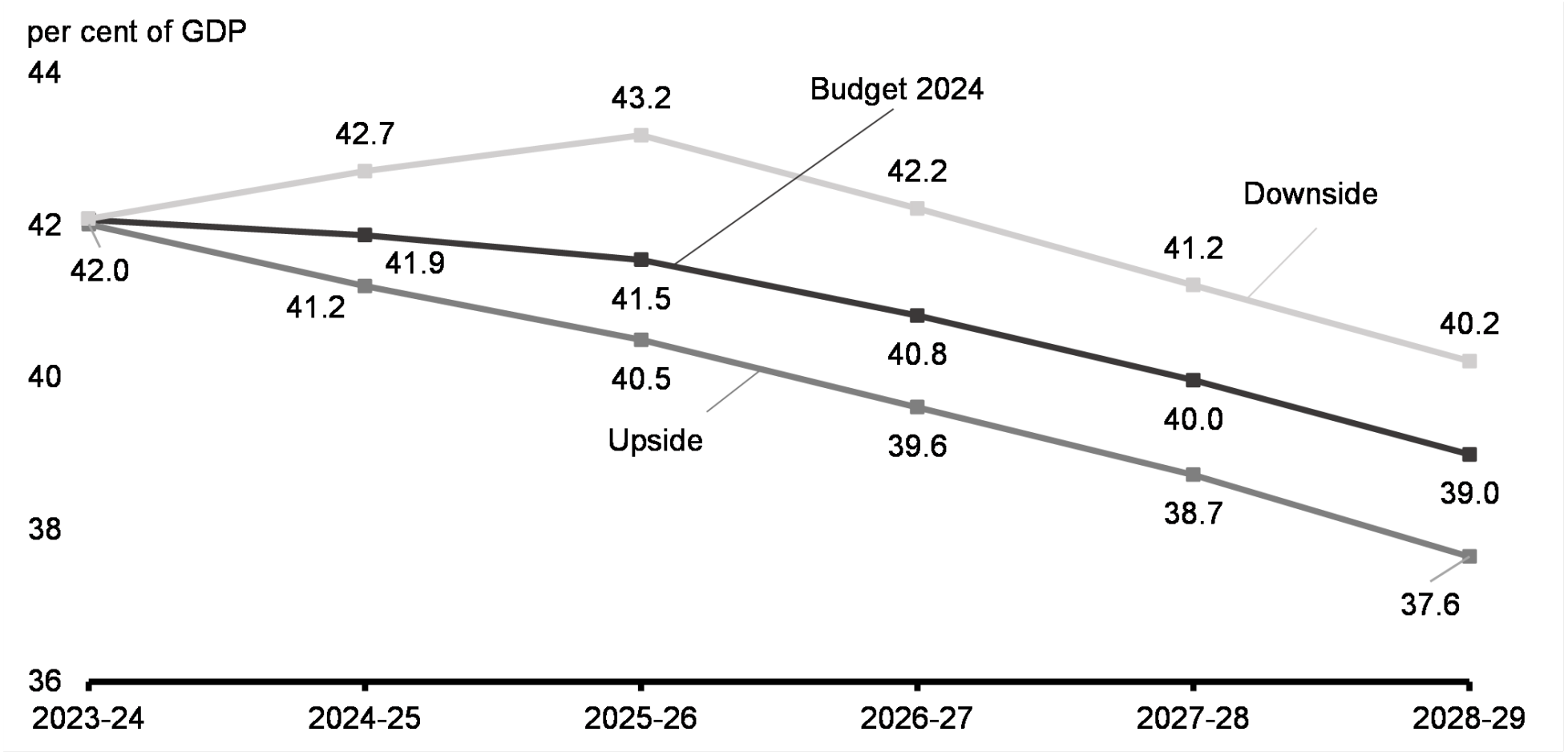

Source : Budget 2024, Ministère des finances

2.

DÉMOGRAPHIE

L'impact se fait sentir partout

Une population plus jeune croît plus rapidement

La population du Canada n'a jamais été aussi élevée

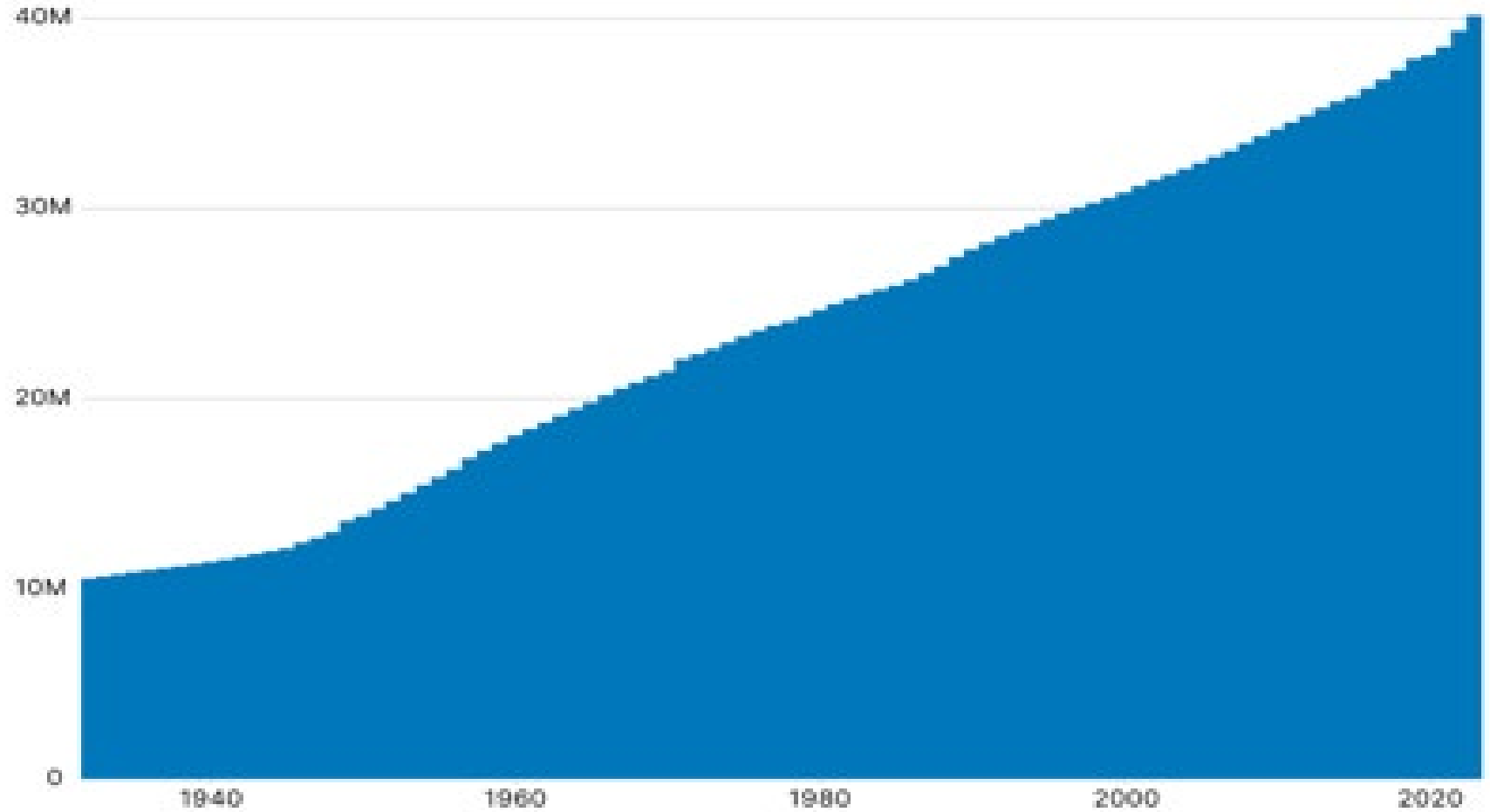

Source : Statistiques Canada/Toronto Star

Le Canada est désavantagé sur le plan démographique

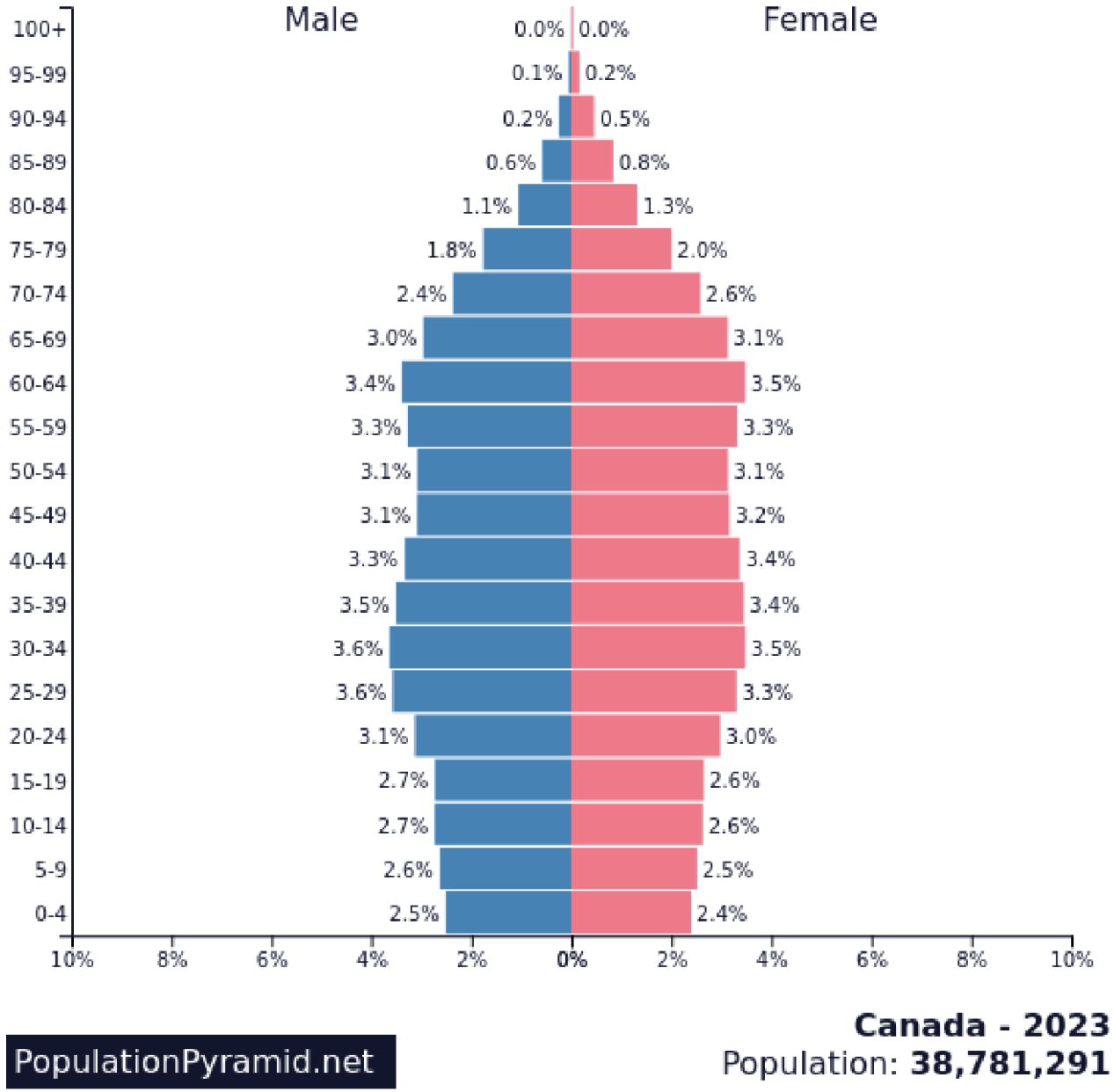

France

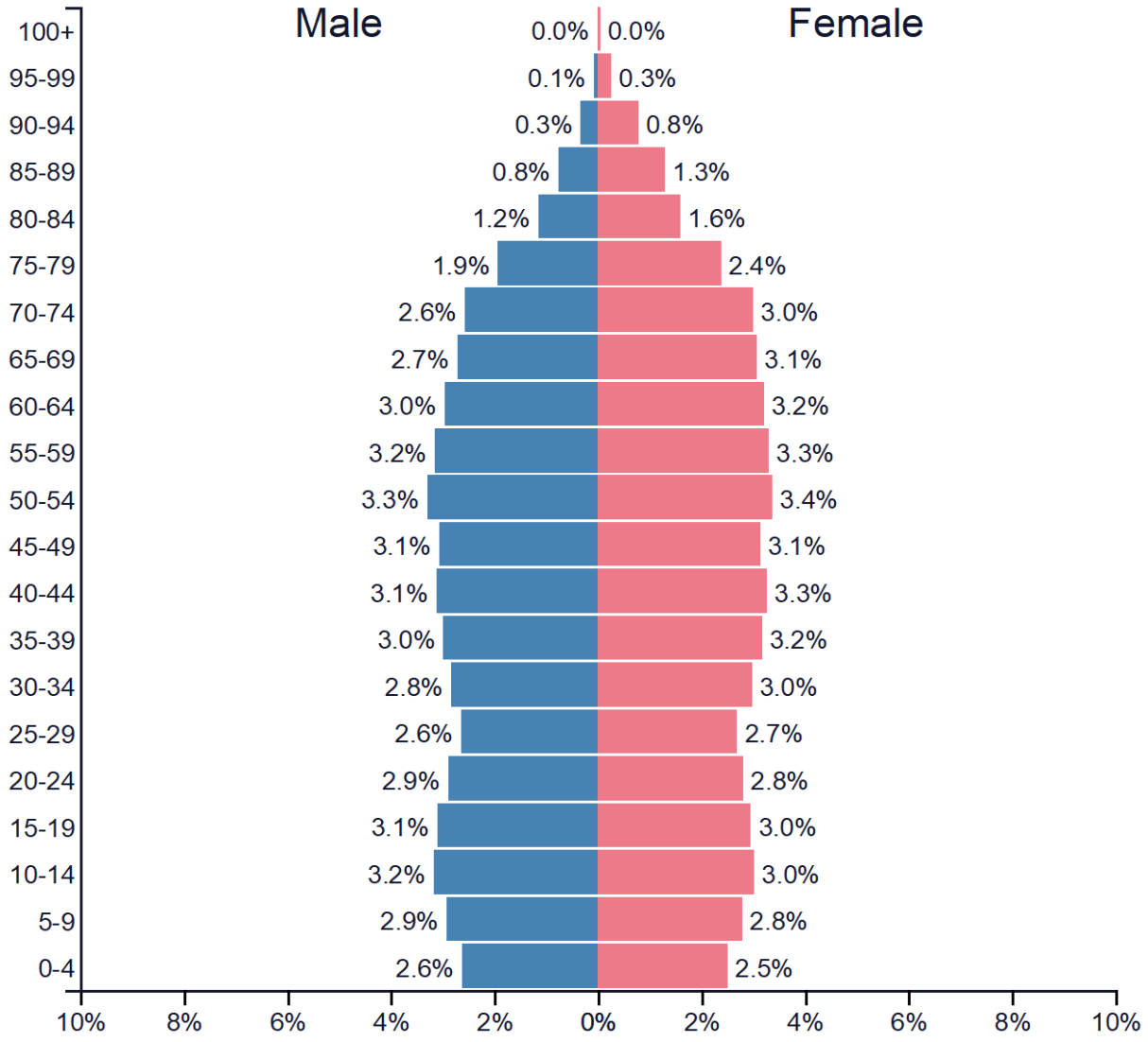
Male
Female
100+ 0.0% 0.0%
95-99 0.1% 0.3%
90-94 0.3% 0.8%
85-89 0.8% 1.3%
80-84 1.2% 1.6%
75-79 1.9% 2.4%
70-74 2.6% 3.0%
65-69 2.7% 3.1%
60-64 3.0% 3.2%
55-59 3.2% 3.3%
50-54 3.3% 3.4%
45-49 3.1% 3.1%
40-44 3.1% 3.3%
35-39 3.0% 3.2%
30-34 2.8% 3.0%
25-29 2.6% 2.7%
20-24 2.9% 2.8%
15-19 3.1% 3.0%
10-14 3.2% 3.0%
5-9 2.9% 2.8%
0-4 2.6% 2.5%
10% 8% 6% 4% 2% 0% 2% 4% 6% 8% 10%

Allemagne

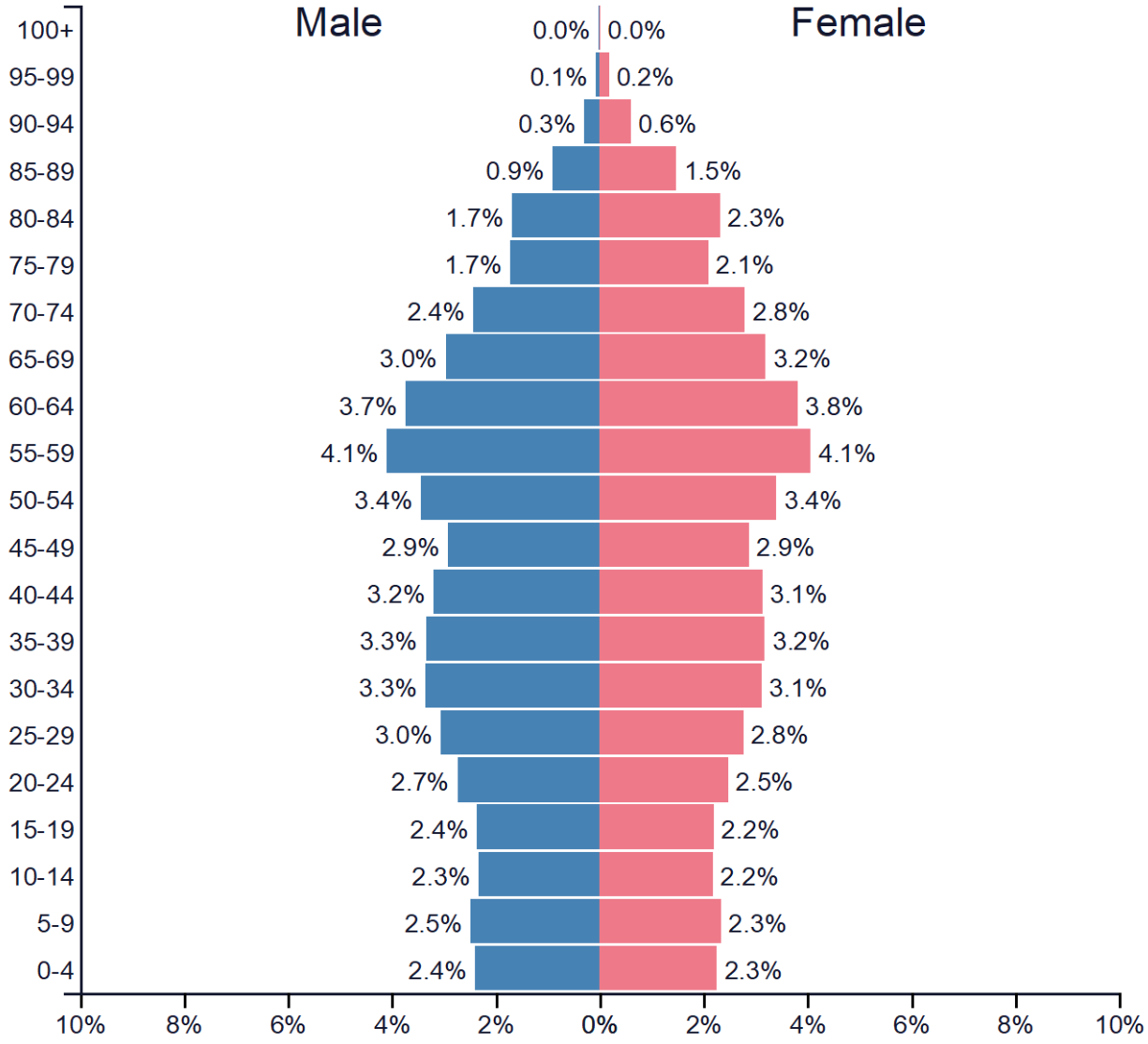
Male
Female
100+
95-99
90-94
85-89
80-84
75-79
70-74
65-69
60-64
55-59
50-54
45-49
40-44
35-39
30-34
25-29
20-24
15-19
10-14
5-9
0-4
0.0% 0.0%
0.1% 0.2%
0.3% 0.6%
0.9% 1.5%
1.7% 2.3%
1.7% 2.1%
2.4% 2.8%
3.0% 3.2%
3.7% 3.8%
4.1% 4.1%
3.4% 3.4%
2.9% 2.9%
3.2% 3.1%
3.3% 3.2%
3.3% 3.1%
3.0% 2.8%
2.7% 2.5%
2.4% 2.2%
2.3% 2.2%
2.5% 2.3%
2.4% 2.3%
10% 8% 6% 4% 2% 0% 2% 4% 6% 8% 10%

Inde

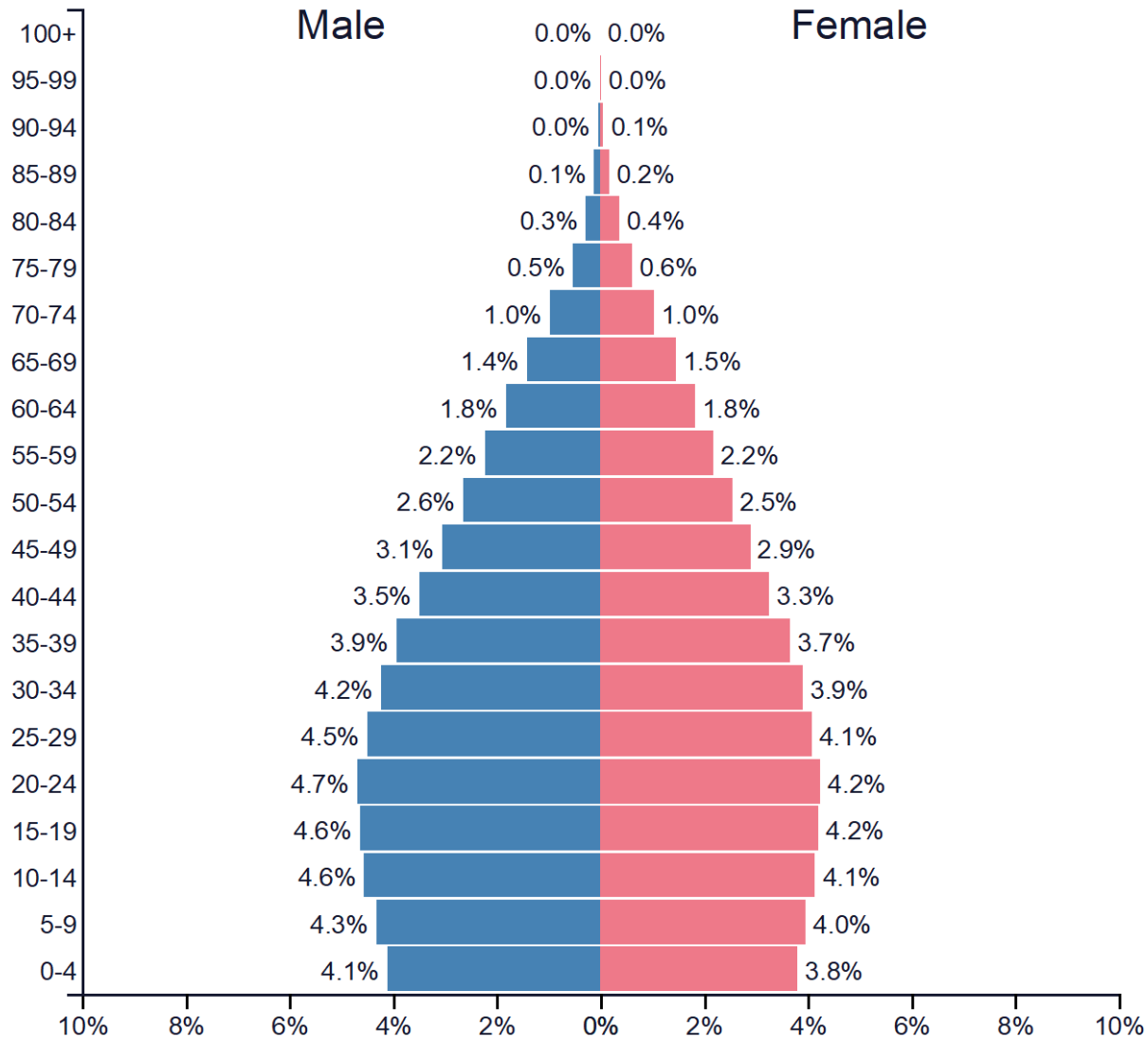
Male
Female
100+ 0.0% 0.0%
95-99 0.0% 0.0%
90-94 0.0% 0.1%
85-89 0.1% 0.2%
80-84 0.3% 0.4%
75-79 0.5% 0.6%
70-74 1.0% 1.0%
65-69 1.4% 1.5%
60-64 1.8% 1.8%
55-59 2.2% 2.2%
50-54 2.6% 2.5%
45-49 3.1% 2.9%
40-44 3.5% 3.3%
35-39 3.9% 3.7%
30-34 4.2% 3.9%
25-29 4.5% 4.1%
20-24 4.7% 4.2%
15-19 4.6% 4.2%
10-14 4.6% 4.1%
5-9 4.3% 4.0%
0-4 4.1% 3.8%
10% 8% 6% 4% 2% 0% 2% 4% 6% 8% 10%

Philippines

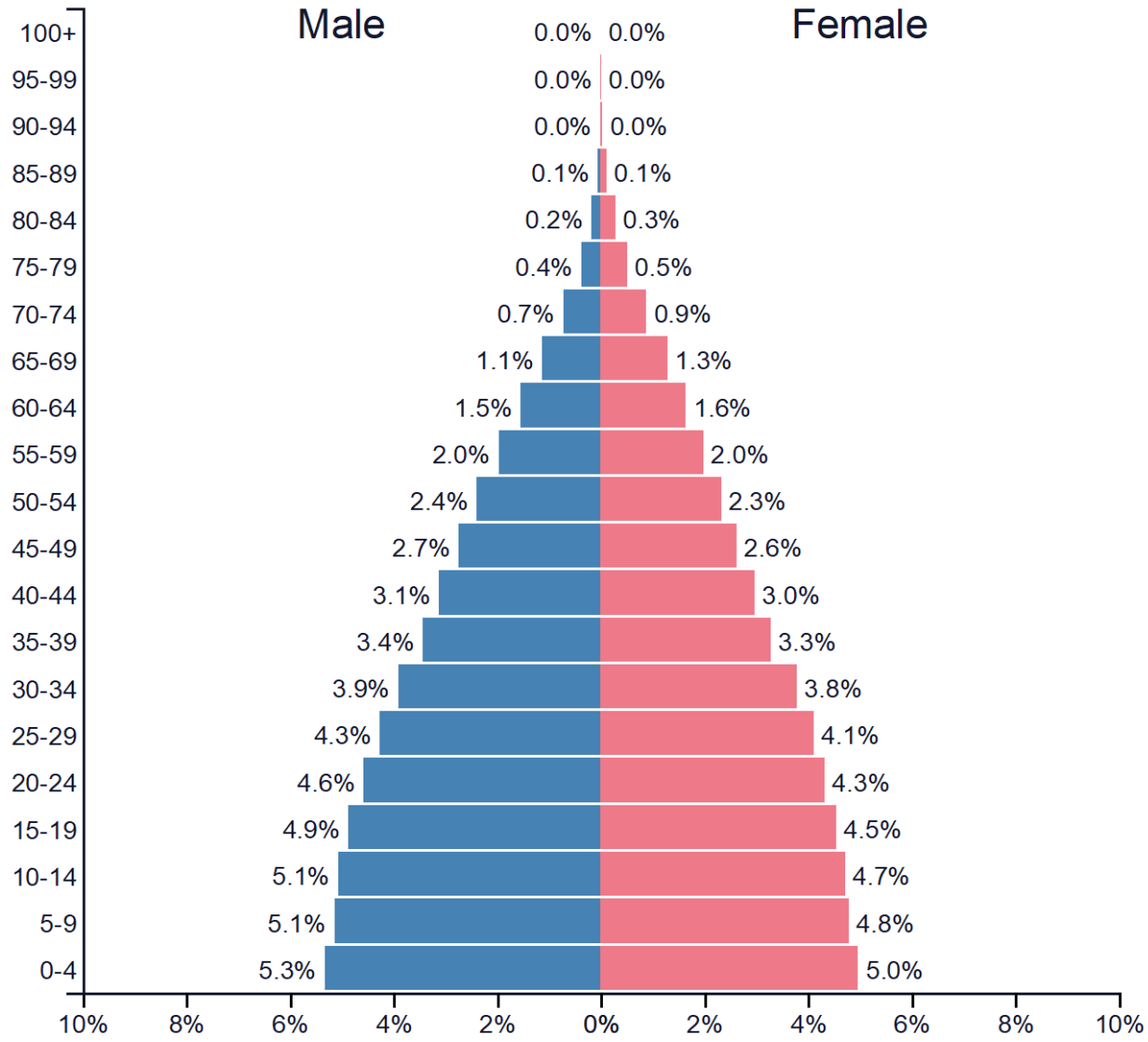

Il y aura plus de problèmes de santé à gérer

3.

TECHNOLOGIE

INDUSTRY 1.0

Mécanisation, énergie à vapeur, métier à tisser

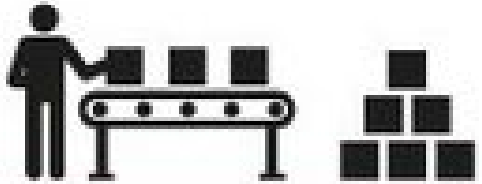

INDUSTRY 2.0

Production de masse, chaîne de montage, énergie électrique

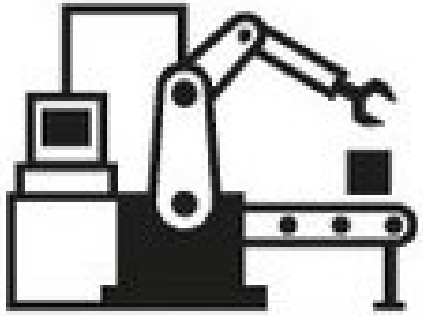

INDUSTRY 3.0

Automatisation, ordinateurs, et électronique

INDUSTRY 4.0

Systèmes cyber-physiques, Internet des objets, réseaux

L’IA va tout changer

Le remaniement des emplois s'annonce

Changement sur le marché de l'emploi

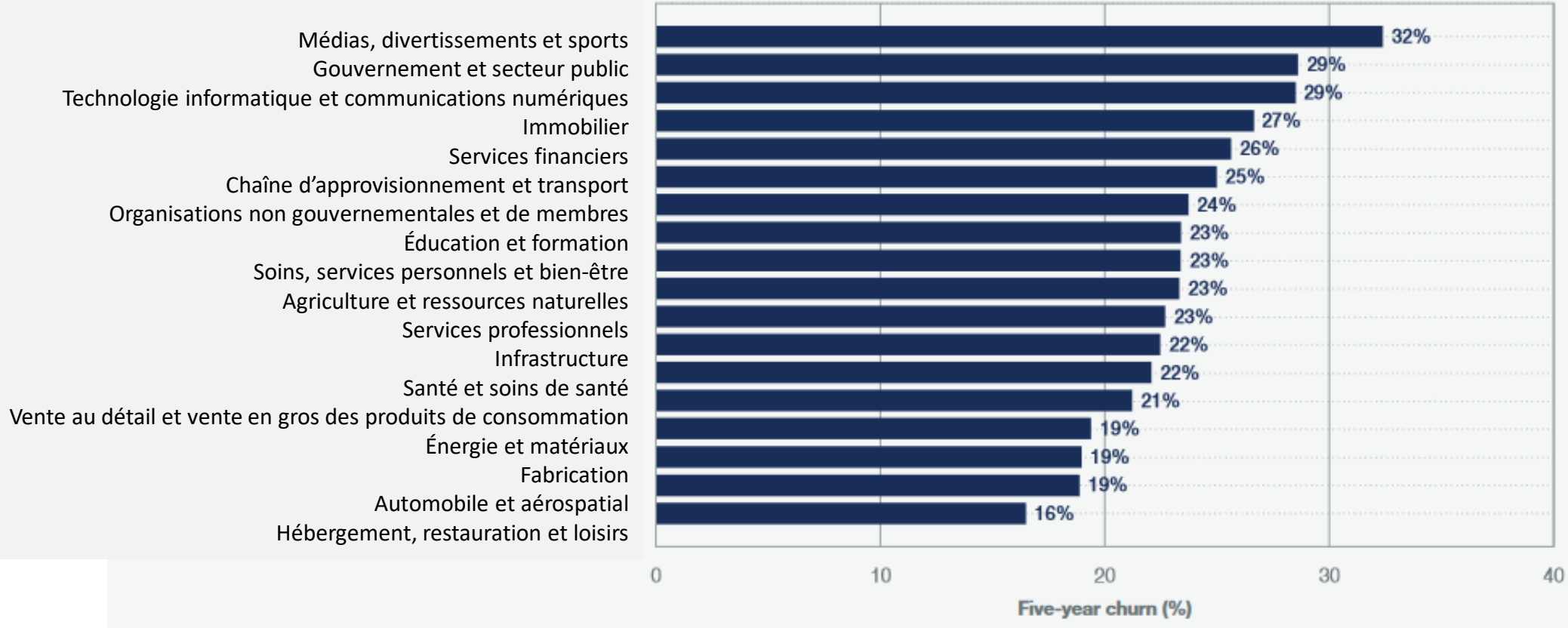

Source

World Economic Forum, Future of Jobs Survey 2023.

Source

Le taux de rotation sur le marché du travail correspond à l'ensemble des mouvements d'emplois prévus - y compris la création de nouvelles fonctions et la destruction de fonctions existantes – en proportion de l'emploi actuel. Cela exclut les situations où un nouvel employé remplace quelqu'un dans la même fonction.

Ou juste un changement d'emploi

Nous devrons faire des choix

Tous les secteurs devront se recycler

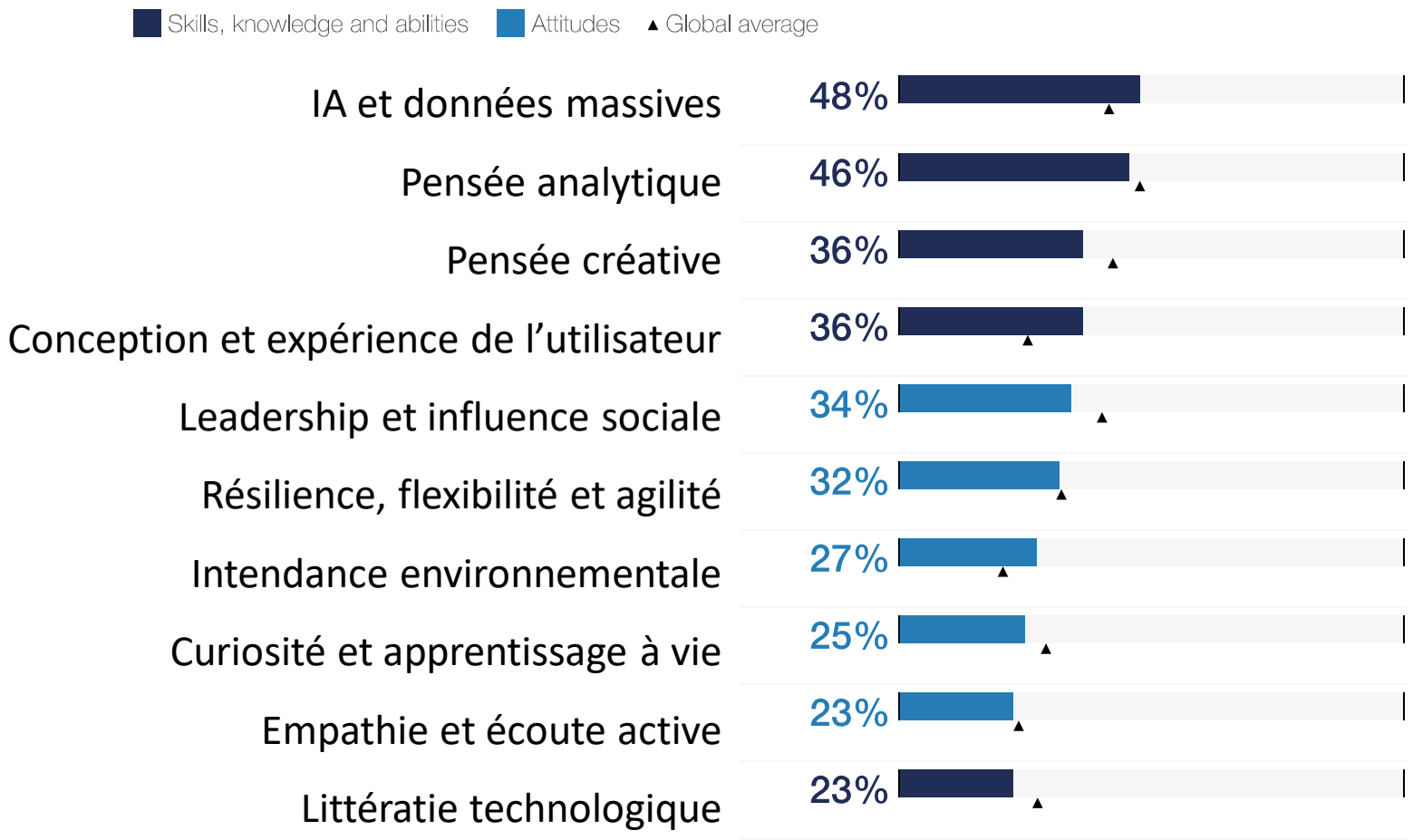

Source : World Economic Forum, Future of Jobs Report 2023

L'automatisation a toujours été à l'origine de la croissance de l'emploi

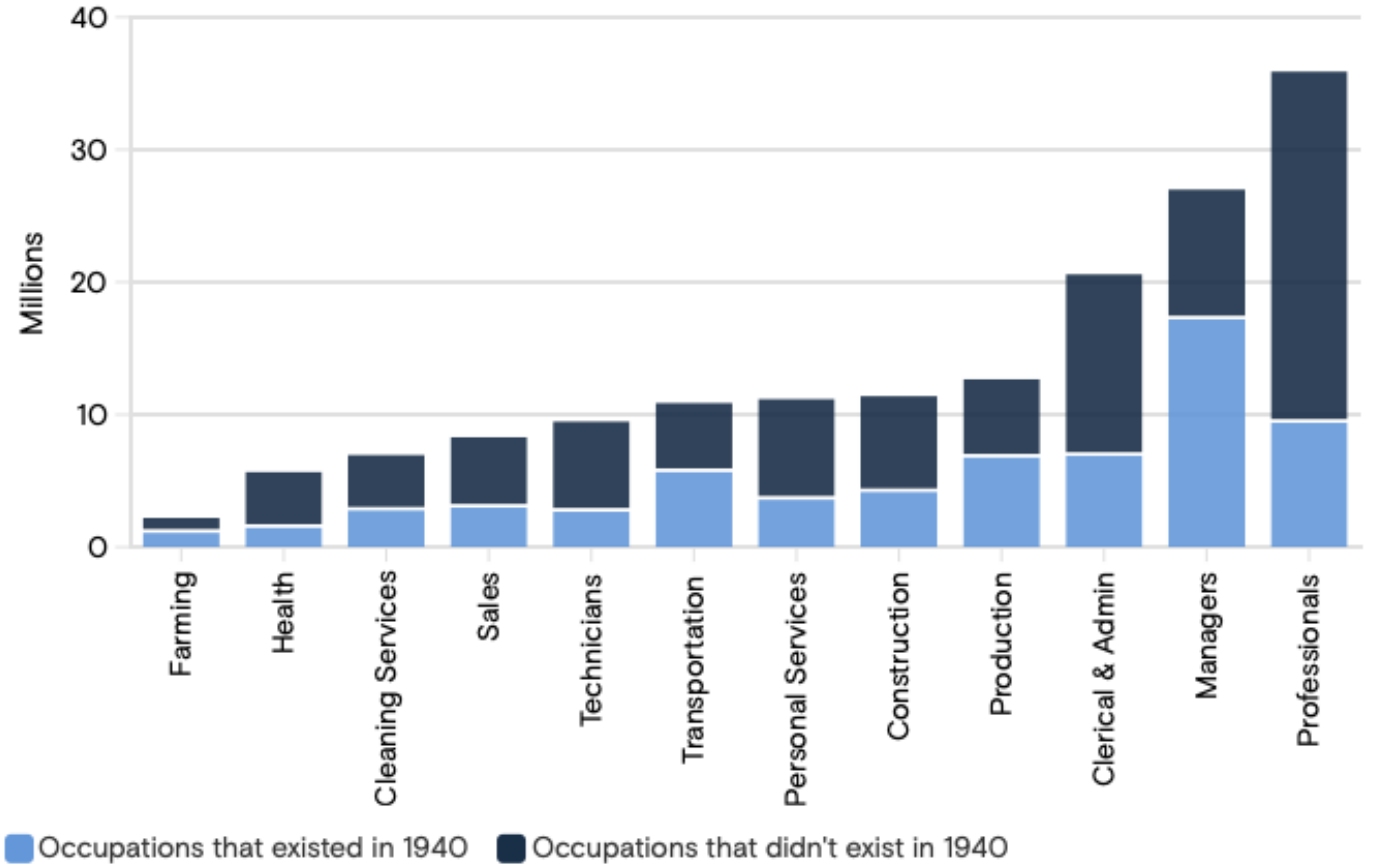

Source: Autor et al. (2022), Goldman Sachs Research

Goldman Sachs

La technologie a déjà bouleversé les emplois par le passé

Et maintenant, nous avons l’Industrie 5.0

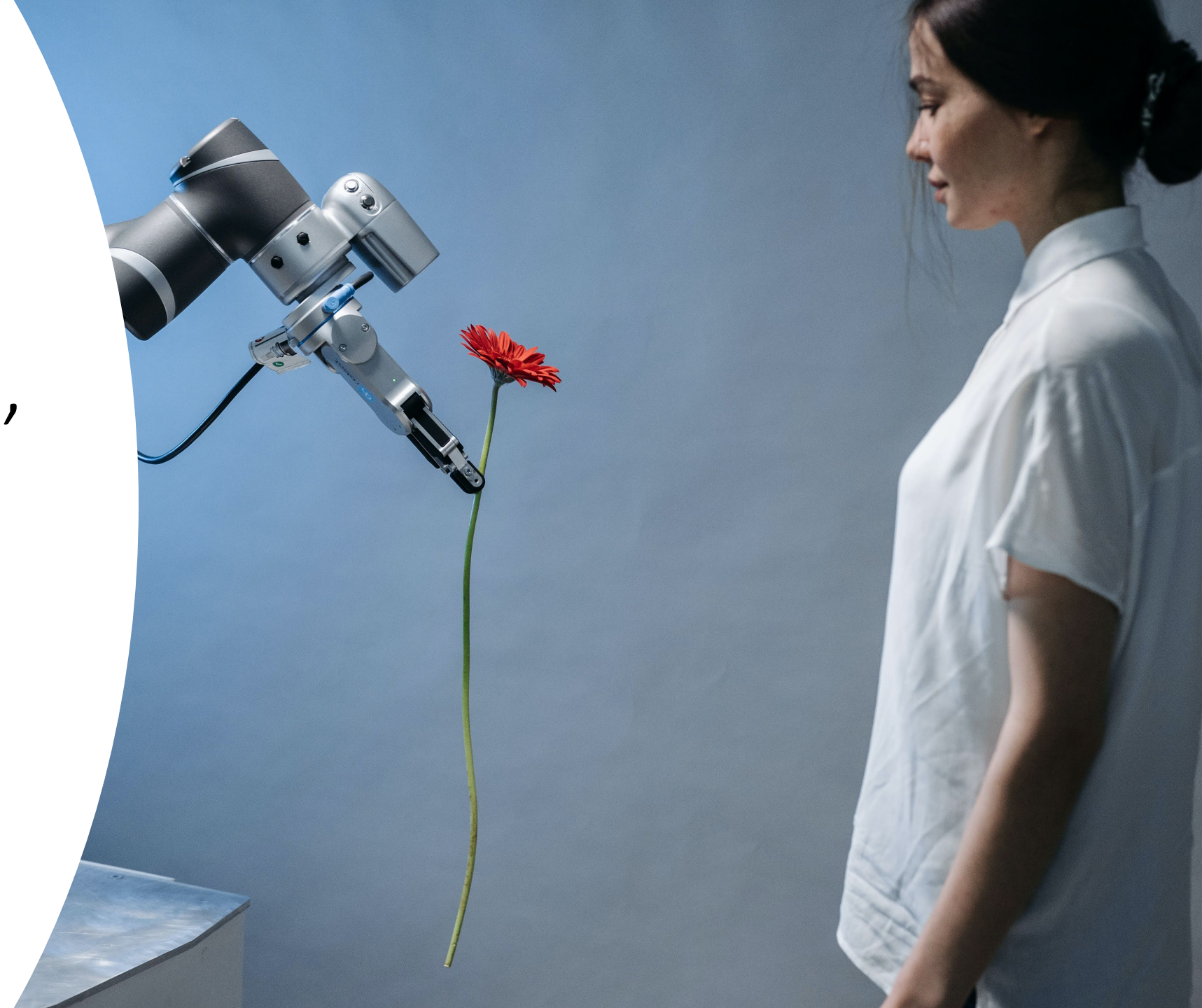

Il y aura aussi du stress au travail

Et les robots sont un tout nouveau défi

Les robots peuvent effectuer des tâches dangereuses

L'IA peut aider à trouver des modèles et à prévenir les accidents

Les travailleurs seront formés à la réalité virtuelle

4.

CLIMAT

Banco Santander s'inquiète des sécheresses

Hitachi s’inquiète des inondations

Google s’inquiète de la hausse des températures

Nations Unies (2022):

Le monde se réchauffera de 2,1 à 2,9 degrés Celsius d'ici 2100 par rapport à l'ère préindustrielle

LES 10 PLUS GRANDS RISQUES AU COURS DES 10 PROCHAINES ANNÉES

Perspectives de risque à long terme : Impact

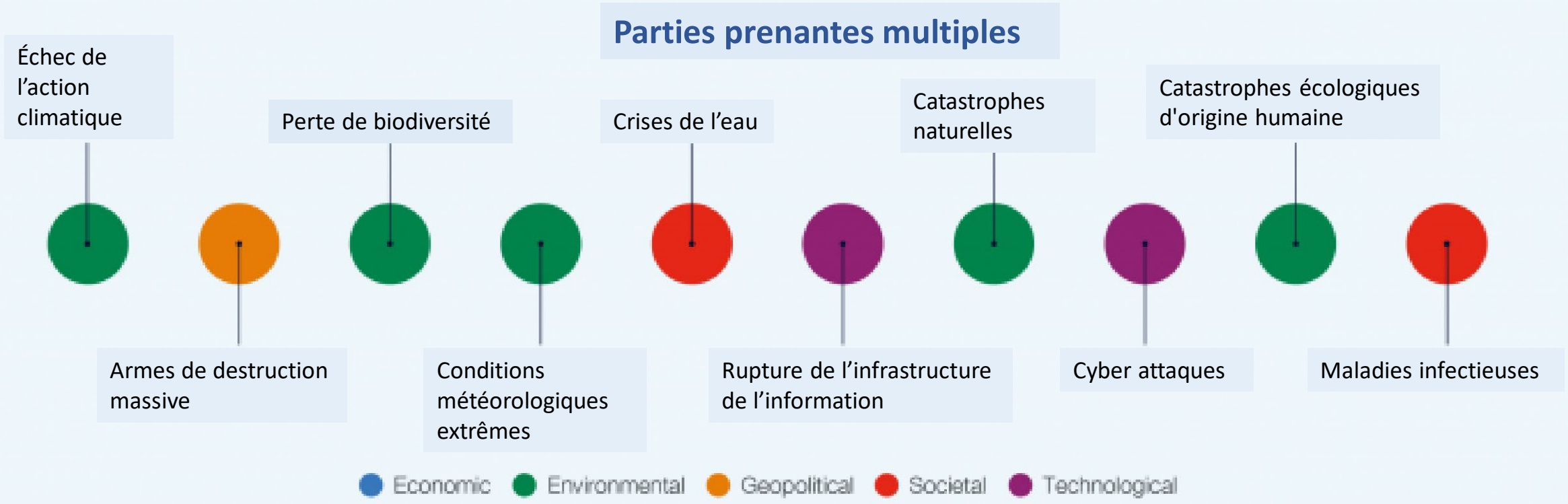

Les institutions financières sont vulnérables

Nous pourrions connaître une nouvelle crise financière

Et même une nouvelle pandémie

Tous les secteurs devront changer

Les entreprises pourraient devoir révéler leur empreinte carbone

Ce qui aura un impact sur les lieux de travail

C’est important pour la génération Z

La chaleur modifie la façon de travailler

Les accidents du travail augmentent

Variation temporelle des accidents du travail et de la température

Nombre moyen de blessures liées à la chaleur par code postal chaque jour au cours de la période d'étude (2001-2018), à gauche, et par mois, à droite.

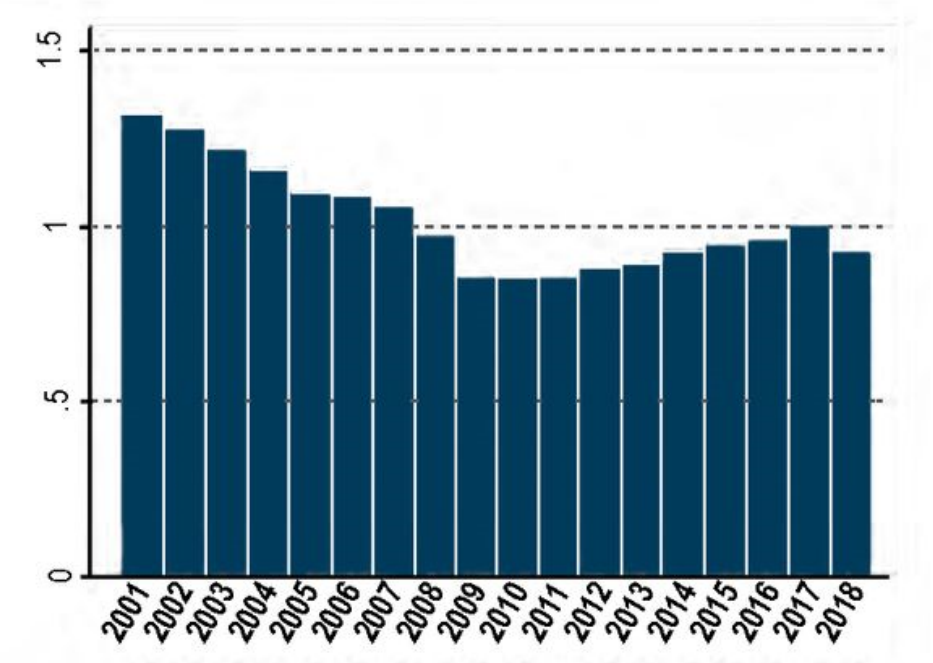

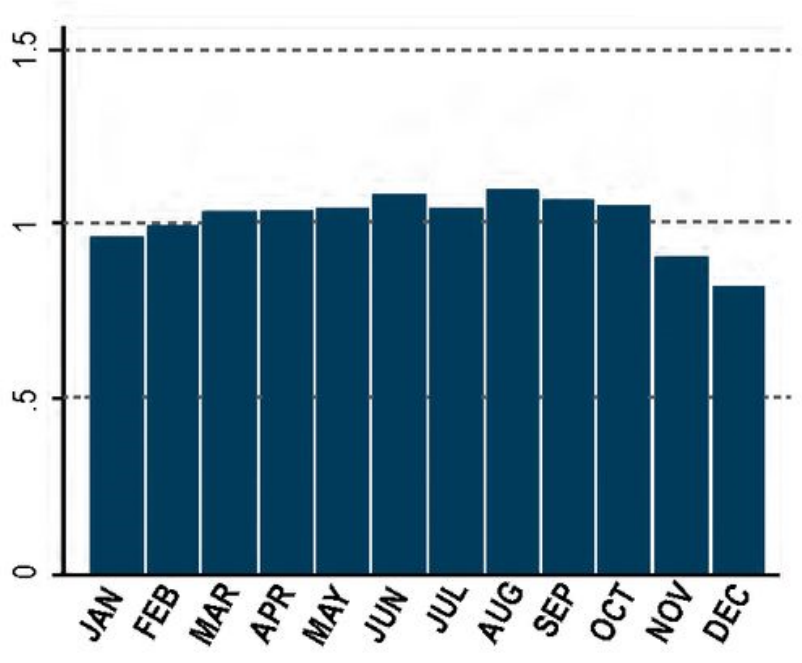

Source: UCLA

Les coûts de santé seront énormes

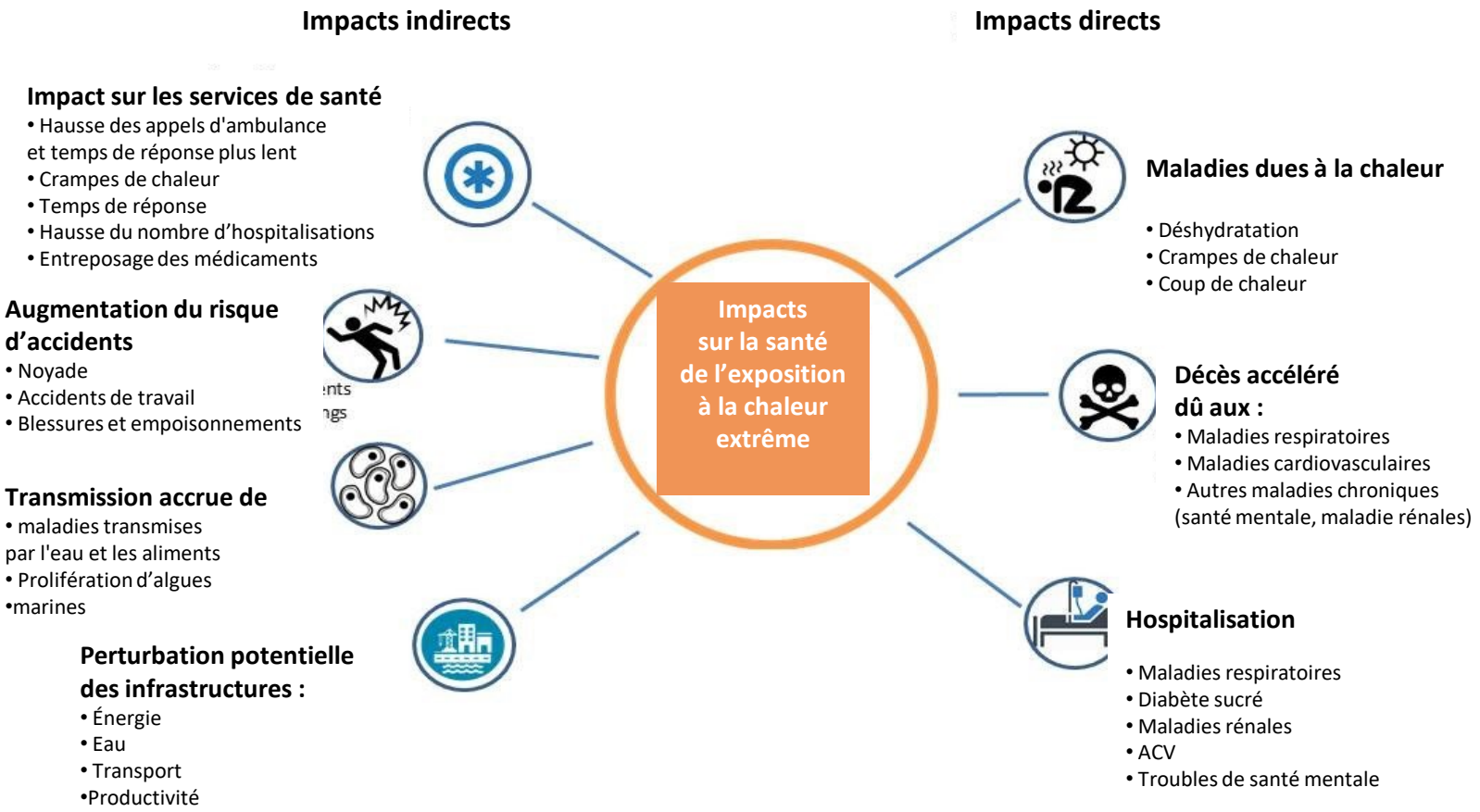

Source : Organisation mondiale de la santé

Le nombre de jours où la chaleur peut causer des décès prématurés augmentera à travers le Canada

Pourcentage de jours dans l'année dépassant les seuils de danger causés par la chaleur

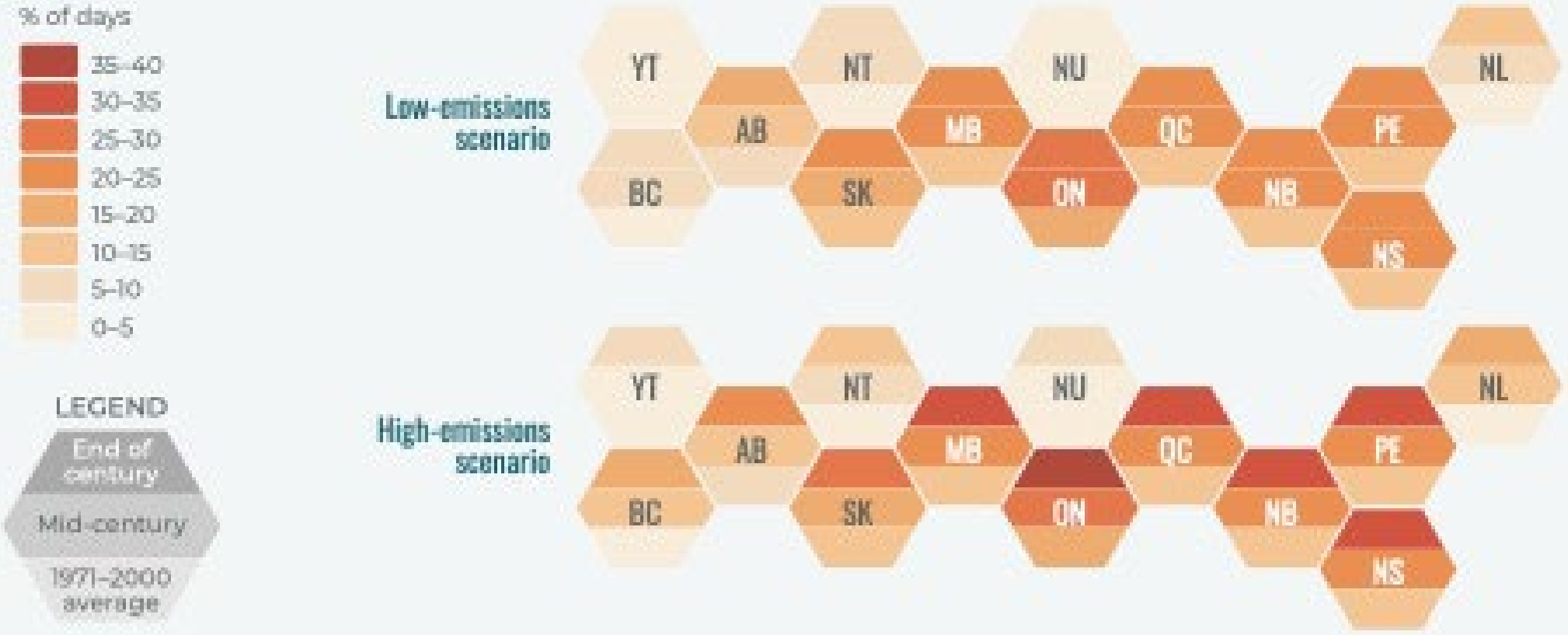

Source : L'Institut climatique du Canada

Les décès prématurés pourraient grimper en flèche

Figure 4.2

Le coût des décès prématurés dus à l'ozone troposphérique pourrait dépasser 300 milliards $ d'ici 2080

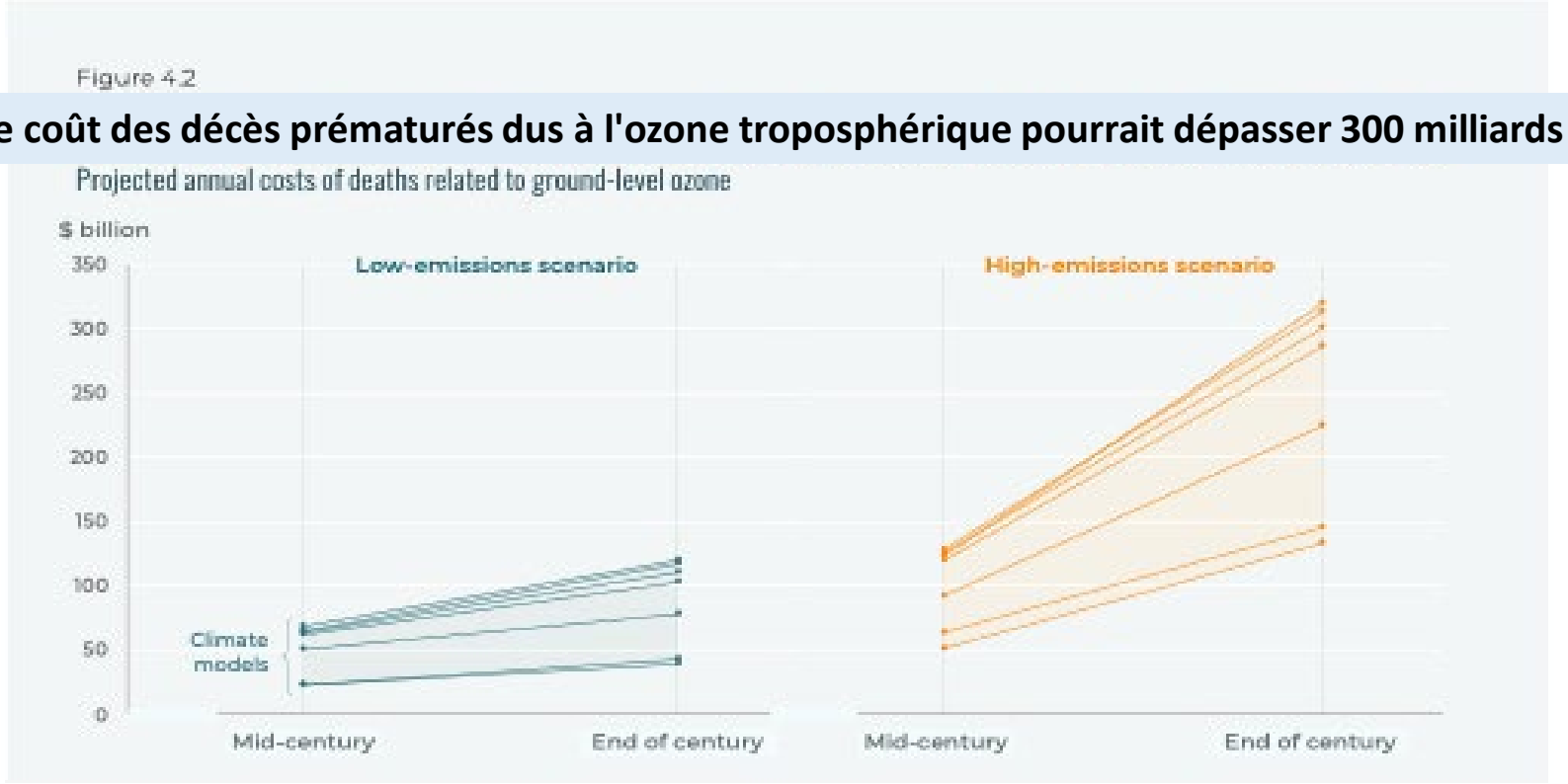

Source : L’Institut climatique du Canada

Le coût des hospitalisations va augmenter

Prévisions d'hospitalisations annuelles liées à la chaleur

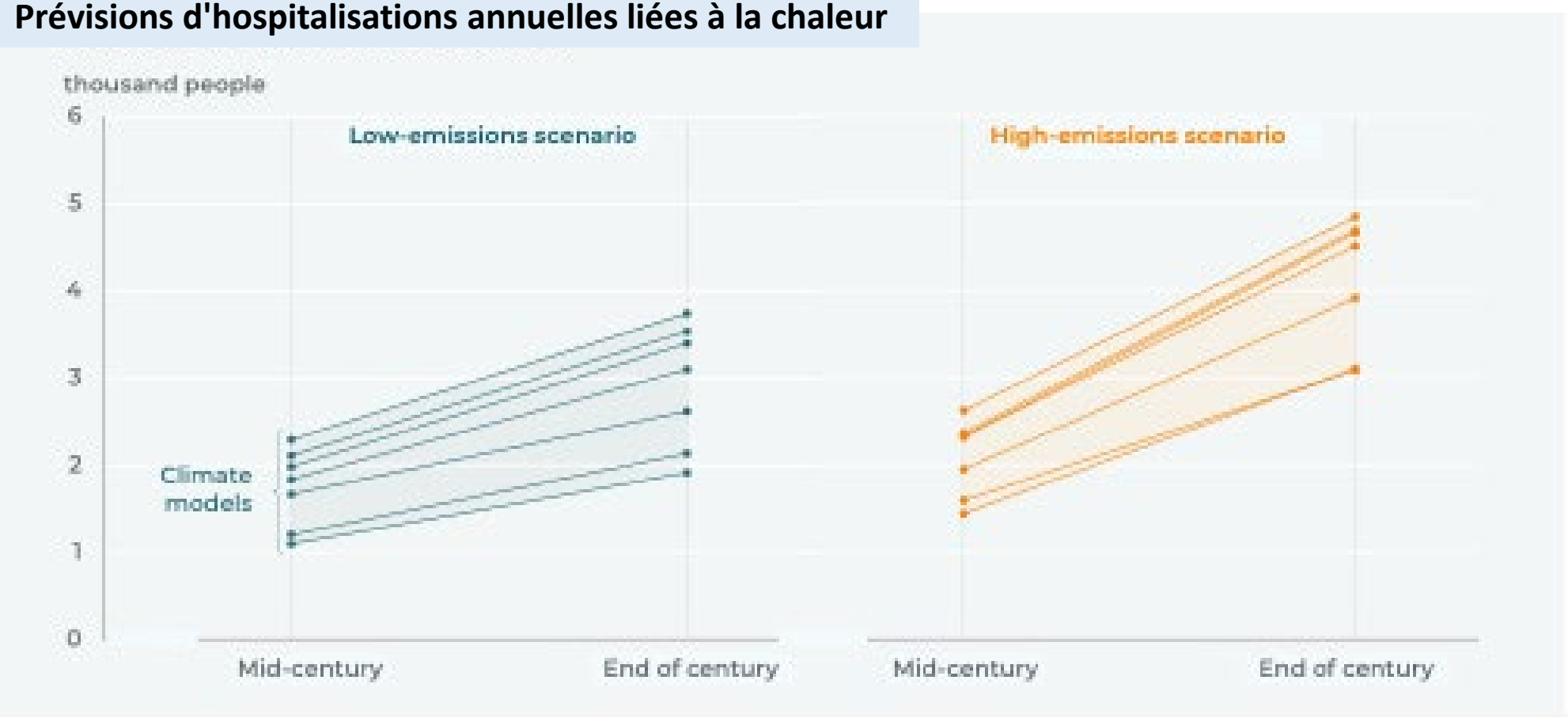

Source : L'Institut climatique du Canada

Les bâtiments doivent être repensés

Et les bureaux aussi

« L’éco-anxiété » est réelle

L'éco-anxiété

La peur chronique d'un cataclysme environnemental résultant de l'observation de l'impact apparemment irrévocable du changement climatique et de l'inquiétude qui en découle pour son propre avenir et celui des générations suivantes.

- Association américaine de psychologie

Et cela a un impact sur les jeunes

Cela aura-t-il un impact sur la décision d'avoir des enfants ?

5.

TRAVAIL

Comme les ménages, le travail évolue

LN Linda Nazareth

Avant, le travail, c'était la vie

Linda Nazareth

Puis nous sommes passés à l'économie à la demande

LN Linda Nazareth

Ensuite, vers les usines

LN Linda Nazareth

Les entreprises avaient un sens économique

Les entreprises ont essayé le travail à distance dans les années 1970

La grande expérience du travail à distance est en marche

Nous sommes la première manche

Nous devons gérer l'effet rafraîchisseur d'eau

La planification est un cauchemar

Le présentéisme sera aussi un cauchemar

Il y a des considérations d'équité

Et cela peut être épuisant

Créer une culture peut s'avérer difficile

Les courtepointes virtuelles ne conviennent pas à tout le monde

Nous pouvons apprendre des missions dans l’espace

Nous passons à l'économie des petits boulots

Le travail à la demande sera généralisé

Les travailleurs à la demande ont plus d’accidents

Le modèle hollywoodien va devenir courant

Ce sera l'ère des superstars

Et l’ère des activités parallèles

Cela ajoute au stress mental

Les blessures morales sont monnaie courante

Il faut mettre fin aux environnements toxiques

Les gestionnaires devront s'adapter à un nouvel écosystème

Ensuite, la semaine de travail de quatre jours ?

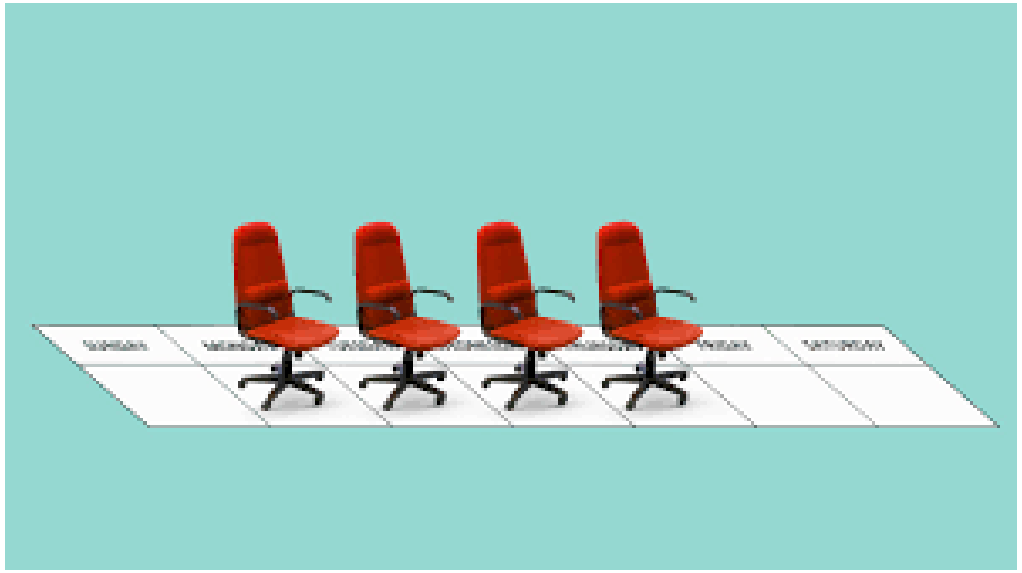

Tout est sur la table

Plus importantes compétences pour les travailleurs

- Pensée analytique
- Pensée créative
- Résilience
- Flexibilité et agilité
- Motivation et conscience de soi
- Curiosité et apprentissage à vie
- Fiabilité et souci du détail
- Littératie technologique
- Empathie et écoute active
- Leadership et influence sociale

Source: World Economic Forum, Future of Jobs Report 2023

Planifier pour la nouvelle réalité

La résilience

« ...le processus d'adaptation face à l'adversité,

au traumatisme, à la tragédie, aux menaces ou

à la violence ou aux sources importantes de stress

- telles que les problèmes familiaux et relationnels, les

problèmes de santé ou des facteurs de stress

sur le lieu de travail ou sur le plan financier . »

« Cela signifie “rebondir” après des

Expériences difficiles. »

Source : American Psychological Association

L’heure est à la planification de scénarios

Ford a dû trouver une solution en 1921

Trois questions à se poser

1. Pourquoi est-ce mauvais ?

2. Cela pourrait-il devenir une bonne chose un jour ?

3. Que pouvons-nous faire, moi et mon équipe, pour que ce scénario se réalise ?

FORMES DE CROISSANCE POST-TRAUMATIQUE

Microsoft a saisi la récession comme une opportunité

LEGO

NETFLIX

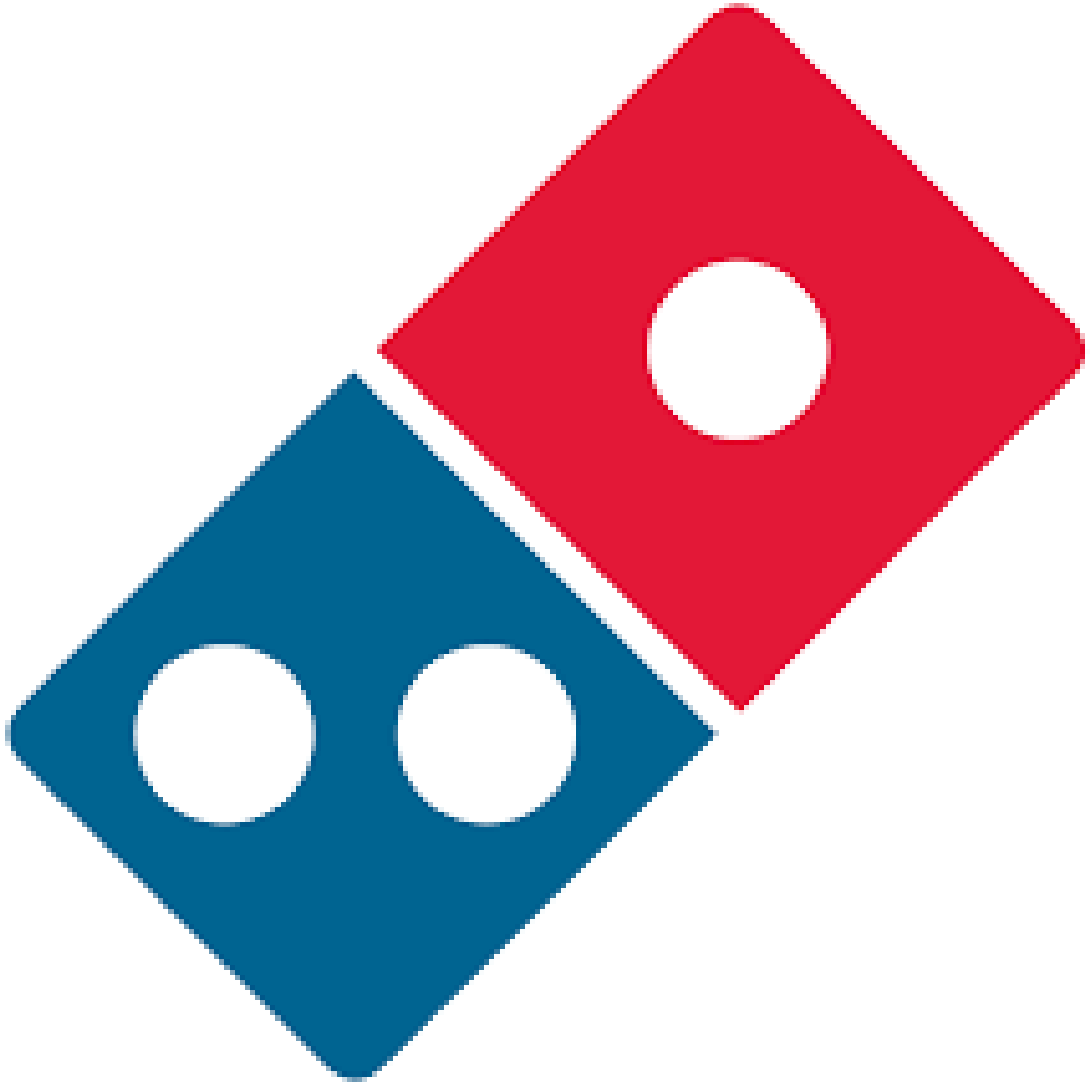

Les gagnants accélèrent dans les virages

Source: Gartner

Peut-on apprendre (ou enseigner) un état d’esprit de croissance ?

L’aventure commence maintenant

Sommet hybride
sur la gouvernance
2024
AWCBC
ACATC
Hybrid Governance
Summit

Thank You | Merci